

Administración y Dirección de Empresas



Enfrentamos
retos y vencemos
nuestros límites



¿Qué hace un Administrador y Director de Empresas Anáhuac?

- **Emprende** nuevos proyectos y negocios con una visión global e innovadora.
- **Mejora la gestión administrativa** de la empresa.
- **Conforma y dirige equipos de trabajo competitivos** para el logro de resultados.
- **Facilita el desarrollo del talento humano** en las organizaciones.
- **Realiza acciones** que le den valor a la empresa en su comunidad.
- **Optimiza los recursos** humanos y financieros
- **Se desarrolla** en áreas de consultoría
- **Realiza** la planeación estratégica de la empresa.

Instalaciones de vanguardia

- Simulador de Negocios.
 - Coworking.
 - Incubadora y Aceleradora de Negocios.
 - Parque Tecnológico y de Innovación tecniA.
- Instalaciones Deportivas
 - 2 Canchas de fut7
 - 2 Canchas de Padel
 - 1 Cancha de Tenis
 - 1 Pista de Jogging
 - 1 Cancha de Futbol Soccer



Licenciatura

Administración y Dirección de Empresas



¿En dónde puedo trabajar?

- Director de PYMES de reciente creación.
- Asesor personal de directores de empresas.
- Consultor especializado en la administración, dirección y planeación estratégica.
- Administrador de tu propio negocio.
- Gerente especializado en áreas administrativas de grandes empresas.
- En negocios familiares, al procurar su crecimiento.

¿Por qué *sí* estudiar Administración y Dirección de Empresas en la Anáhuac Mayab?

- **Plan de estudios con acreditación** de la Enseñanza en la Contaduría y Administración (CACECA).
- **Plan de estudios enfocado hacia la innovación**, emprendimiento y la solución de problemas empresariales con un enfoque integral.
- **Intercambios académicos** con las universidades de mayor prestigio del mundo.
- **Vinculación empresarial** durante prácticas.
- **Programa de Emprendedurismo e Innovación.**
- **Simulador de Negocios.**
- **Cursos prácticos** de consultoría empresarial, dirección estratégica y dirección comercial.
- **Programa de mentorías y apoyo académico.**
- **Impulsamos el emprendimiento empresarial** para fomentar la creatividad e innovación.
- **Modelos de simulación:** implementamos el uso de la tecnología en la información y para generar ejercicios reales.
- **Convivio multicultural:** promueve valores universales y responsabilidad social que generan trascendencia en la vida.
- **Oportunidad de crear tu propia empresa** en la mejor incubadora y aceleradora de negocios del país (1er Lugar Nacional).
- **Profesores de excelencia** con grado de maestría o doctorado y amplia experiencia en el ramo.
- **Movilidad nacional** en los Campus Anáhuac: CDMX, Puebla, Querétaro, Cancún, Oaxaca, Xalapa y Tamaulipas.
- **Cursos de verano:** oportunidad para adelantar materias, reducir carga académica y/o hacer prácticas en el extranjero.
- **Networking universitario:** acceso a la red de contactos más relevante del sureste (nuevas amistades, relaciones laborales y futuros socios nacionales e internacionales).
- **Titulación automática** (cumplir los requisitos de la carrera y acreditar el examen CENEVAL).
- **Bolsa de trabajo Anáhuac Mayab.**

Única con dos ejes formativos diferenciadores que te dan una visión innovadora y emprendedora, así como impacto internacional en la solución de retos globales.

RUTA DEL EMPRENDIMIENTO®

Experiencias de innovación y emprendimiento a lo largo de toda la carrera.

RUTA DE INTERNACIONALIZACIÓN®

Experiencias internacionales para desarrollar habilidades globales que te conviertan en un profesional competitivo a nivel mundial.

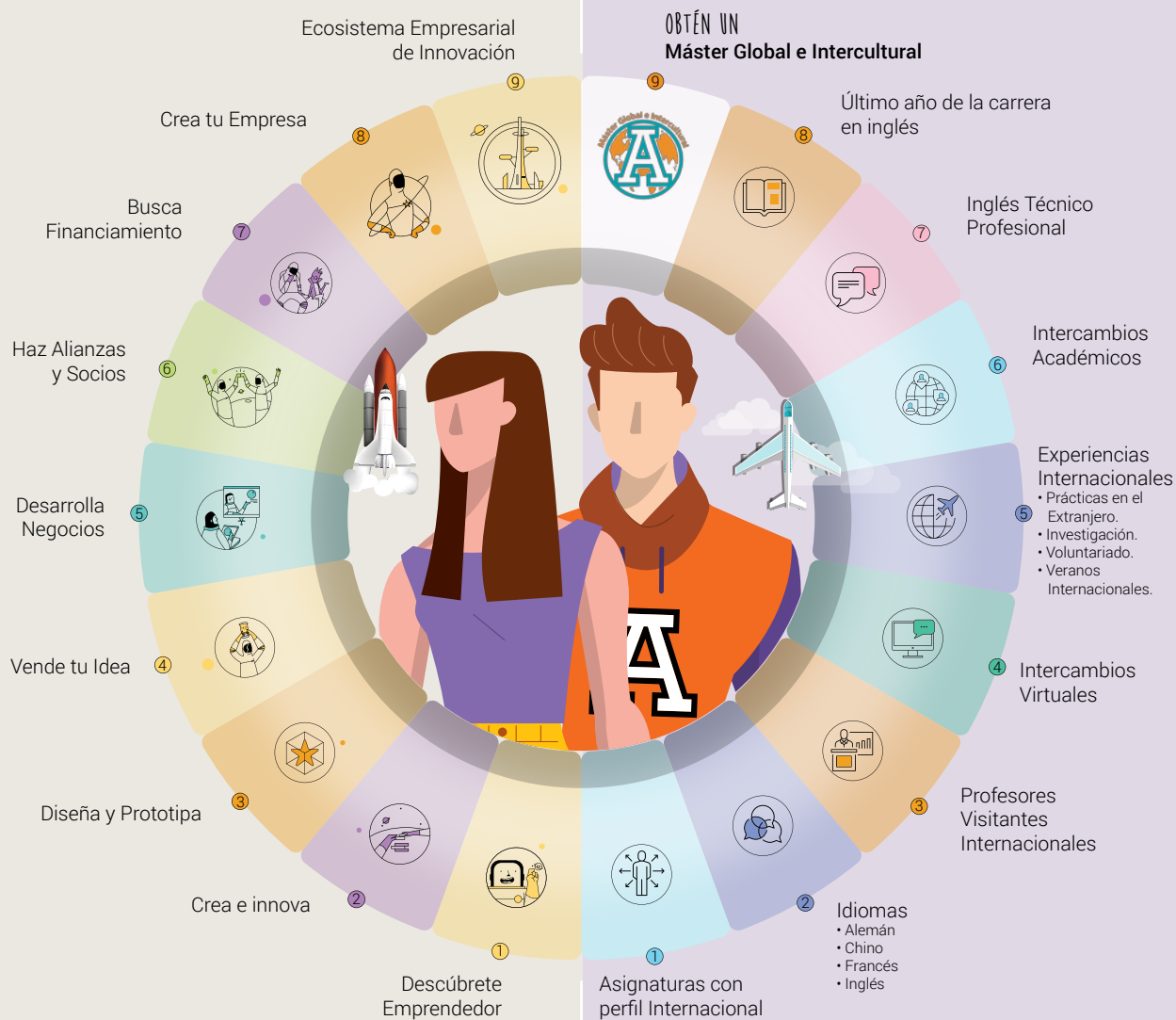

Let's learn & travel

Un mundo sin límites

Más de **140 opciones** de intercambio en **28 países** destino en América, Asia, Europa y Oceanía.



ITALIA

Universidad Europe de Roma



ESPAÑA

Universidad de Sevilla

Universidad Francisco de Vitoria



FRANCIA

EDHEC Business School

Rennes School of Business



BELGICA

HEC Liege

DOBLE TITULACIÓN

Universidad FH Schmalkalden
University of Applied Sciences

GLOBAL HONOURS PROGRAM

DOBLE GRADO

Coventry University



ESTADOS UNIDOS

Disney
International
PROGRAMS

Disney Cultural Exchange Program



Administración y Dirección de Empresas

Modelo 20/25

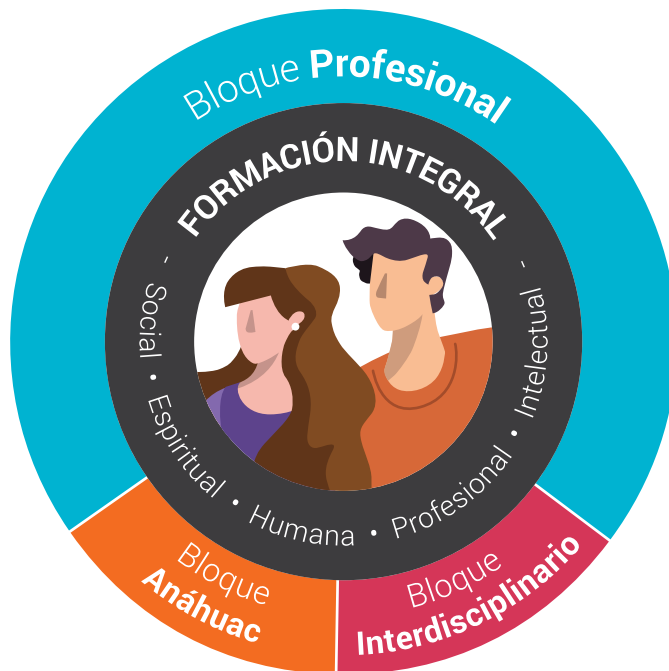

Perfil de Egreso

El egresado de la licenciatura en Administración y Dirección de Empresas es una persona con sólida formación integral, que toma decisiones desde una perspectiva ética, basándose en valores universales. Es creativo e innovador; se orienta a la búsqueda de oportunidades

de negocio con potencial de crecimiento, las articula en estrategias y las lleva a la práctica exitosamente. Comprende el entorno de la organización y lo ubica internacionalmente. Emplea la tecnología y la información para generar nuevos modelos de negocio y satisfacer las necesidades de otras personas con bienes y servicios que generen valor.

Acreditaciones

- **Programa acreditado nacionalmente** por el Consejo de Acreditación en Ciencias Administrativas, Contables y Afines.



- **Membresía** del Consejo Latinoamericano de Escuelas de Administración



Plan de Estudios Innovador

Licenciatura en Administración y Dirección de Empresas

01	Ser universitario	Liderazgo y desarrollo personal	Formación universitaria A	Derecho y empresa	Taller de empresa	Fundamentos de contabilidad	Introducción a la empresa				Remedial Idioma	Matemáticas	Total 36c
	6c	6c	RUTA L-E	3c	6c	3c	6c	6c					
02	Antropología fundamental	Habilidades de emprendimiento	Taller o actividad electiva	Mercadotecnia fundamental	Matemáticas para negocios	Contabilidad intermedia	Introducción a la economía				Habilidades Universitarias para la Comunicación	Total 39c	
	6c	3c	RUTA L-E	3c	6c	9c	6c	6c					
03	Persona y trascendencia	Liderazgo y equipos de alto desempeño	Taller o actividad electiva	Investigación y estrategias de mercado	Análisis de datos I	Matemáticas financieras	Economía empresarial	Diseño organizacional y modelos de negocio			Inglés	Competencias digitales	Total 42c
	6c	3c	RUTA L-E	3c	6c	6c	6c	6c					
04	Ética	Emprendimiento e innovación	Taller o actividad electiva	Formación universitaria B	Cálculo para negocios	Contabilidad gerencial	Análisis de estados financieros	Dirección de capital humano			Total 48c		
	9c	6c	RUTA L-E	3c	3c	6c	9c	6c					
05	Humanismo clásico y contemporáneo	Electiva interdisciplinaria	Electiva profesional	Tecnologías de la información	Análisis de datos II	Investigación de operaciones	Derecho laboral	Economía internacional			Total 48c		
	6c	6c	6c	MINOR	6c	6c	6c	6c					
06	Responsabilidad social y sustentabilidad	Electiva interdisciplinaria	Electiva profesional	Identificación de oportunidades de negocios	Derecho fiscal para la empresa	Administración financiera	Operaciones y logística integral	Análisis competitivo y estrategia			Total 51c		
	6c	6c	6c	MINOR	6c	6c	9c	6c					
07	Electiva Anáhuac	Electiva interdisciplinaria	Electiva profesional	Dirección comercial	Proyecto integrador de dirección de empresas I	Inglés para negocios	Evaluación de proyectos de inversión	Comportamiento organizacional	Consultoría empresarial		Total 51c		
	6c	6c	6c	MINOR	6c	6c	3c	6c	6c				
08	Electiva Anáhuac	Electiva profesional	Inteligencia de negocios	Proyecto integrador de dirección de empresas II	Gobierno corporativo	Planeación financiera	Dirección estratégica				Total 42c		
	6c	6c	MINOR	6c	6c	6c	6c						

RVOE SEP: Decreto Presidencial publicado en el D.O.F. 26/Nov/1982

Beneficios Profesionales



■ Bloque Profesional: 261 créditos
 ■ Bloque Anáhuac: 54 créditos
 ■ Bloque Interdisciplinario: 42 créditos
 = **357 créditos** en total

Bloque

Interdisciplinario



Puedes obtener tu Diplomado cursando **15 créditos** de la misma área.

ARTE Y CULTURA

Diplomado en Historia del Arte

Materias y Talleres	Créditos
<input checked="" type="checkbox"/> Historia del Arte Medieval al Renacentista. _____	6c
<input checked="" type="checkbox"/> Historia del Arte de México Prehispánico y Virreinal. _____	6c
<input checked="" type="checkbox"/> Historia del Arte Antiguo y Clásico. _____	6c
<input checked="" type="checkbox"/> Historia del Arte Moderno al Contemporáneo. _____	6c
<input checked="" type="checkbox"/> Cocina Mediterránea y Asiática.	
<input checked="" type="checkbox"/> Cocina Mexicana.	
<input checked="" type="checkbox"/> Taller Culinari.	
<input checked="" type="checkbox"/> Introducción a la Cultura del Vino.	
<input checked="" type="checkbox"/> Taller de Repostería.	
<input checked="" type="checkbox"/> Visitas Culturales: Historia de Yucatán.	
<input checked="" type="checkbox"/> Taller de Apreciación.	
<input checked="" type="checkbox"/> Taller de Pintura.	
<input checked="" type="checkbox"/> Taller de Instrumentos Musicales.	
<input checked="" type="checkbox"/> Taller de Canto.	
<input checked="" type="checkbox"/> Ritmos Latinos.	

DEPORTES

Diplomado en Deporte y Vida Saludable

Materias y Talleres	Créditos
<input checked="" type="checkbox"/> Psicología Deportiva. _____	3c
<input checked="" type="checkbox"/> Inteligencia Emocional, Formación del Carácter en el Deporte. _____	6c
<input checked="" type="checkbox"/> Salud Física y Alimentación Balanceada. _____	6c
<input checked="" type="checkbox"/> Taller de Acondicionamiento Físico.	
<input checked="" type="checkbox"/> Clínica de Tochito Bandera.	
<input checked="" type="checkbox"/> Clínica de Natación.	
<input checked="" type="checkbox"/> Clínica de Fútbol Soccer.	
<input checked="" type="checkbox"/> Clínica de Golf.	
<input checked="" type="checkbox"/> Clínica de Crossfit.	
<input checked="" type="checkbox"/> Clínica de Tenis.	
<input checked="" type="checkbox"/> Clínica de Pádel.	
<input checked="" type="checkbox"/> Clínica de Defensa Personal.	

LIDERAZGO

Diplomado en Proyección Profesional

Cursos	Créditos
<input checked="" type="checkbox"/> Imagen y Proyección Profesional. _____	3c
<input checked="" type="checkbox"/> Desarrollo Personal y en Relaciones Públicas. _____	6c
<input checked="" type="checkbox"/> Organización de Eventos. _____	3c
<input checked="" type="checkbox"/> Liderazgo. _____	6c
<input checked="" type="checkbox"/> Taller de Liderazgo Social.	
<input checked="" type="checkbox"/> Taller de Comunicaciones y Relaciones Públicas.	
<input checked="" type="checkbox"/> Taller de Manejo de Conflictos y Toma de Decisiones.	
<input checked="" type="checkbox"/> Taller de Liderazgo Empresarial.	
<input checked="" type="checkbox"/> Taller de Crecimiento Personal.	
<input checked="" type="checkbox"/> Taller de Pensamiento Crítico.	
<input checked="" type="checkbox"/> Imagen y Proyección Profesional.	

FORMACIÓN ESPIRITUAL Y APOSTOLICA

Diplomado en Liderazgo Fundamentado en la Fe

Materias y Talleres	Créditos
<input checked="" type="checkbox"/> Historia Comparada de las Religiones. _____	6c
<input checked="" type="checkbox"/> Mitos y Realidades de la Historia de la Iglesia. _____	6c
<input checked="" type="checkbox"/> Second Chance. _____	3c
<input checked="" type="checkbox"/> Mission Hope. _____	3c
<input checked="" type="checkbox"/> Contagia Alegría. _____	3c
<input checked="" type="checkbox"/> Amigos para Siempre. _____	3c

FAMILIA

Diplomado en Formación de la Sexualidad y el Amor

Materias y Talleres:	Créditos
<input checked="" type="checkbox"/> Relación de Pareja y Vida. _____	6c
<input checked="" type="checkbox"/> Noviazgo, Compromiso y Matrimonio. _____	6c
<input checked="" type="checkbox"/> Sexualidad Afectiva. _____	6c
<input checked="" type="checkbox"/> Retos de la Familia en la Actualidad. _____	6c

+120 MINORS

Programa profesional para diversificar tu formación al adquirir conocimientos y habilidades de otras carreras.

ARQUITECTURA COMUNICACIÓN DISEÑO

- Animación Digital.
- Comunicación Organizacional.
- Producción Audiovisual.
- Publicidad.
- Periodismo.
- Comunicación Digital.

CIENCIAS JURÍDICAS

- Marco Jurídico de los Negocios y la Innovación.

INGENIERÍAS

- Circuitos, Cámaras e Innovación.
- Estructuras.
- Gerencia de Proyectos de Construcción.
- Habilidades de Programación para escritorio, web y móviles.
- Infraestructura en Tecnologías de la Información.
- Producción Audiovisual.
- Redes y Seguridad Informática.
- Tecnologías de Vanguardia.
- Tecnologías para el Desarrollo 4.0.

NEGOCIOS

- Administración Estratégica.
- Comercio Internacional.
- Cultura Gastronómica.
- Dirección de Recursos Humanos.
- Evaluación de Proyectos de Inversión.
- Finanzas Bursátiles.
- Gestión de Hospitalidad, Alimentos y Bebidas.
- Pastelería.
- Técnicas Culinarias.

SALUD

- Nutrición Deportiva.
- Nutrigenética.
- Psicología de la Alimentación.
- Tecnología de Alimentos.

Consulta la lista completa en

merida.anahuac.mx/minor

Vida Universitaria

Anáhuac Mayab

merida.anahuac.mx/vida

Programas de Liderazgo y Excelencia

La Universidad ofrece Programas de Liderazgo y Excelencia para potenciar tus habilidades y desarrollar tu talento en lo académico y humano, arte y cultura, emprendimiento y compromiso social.

- **Genera:** Programa de Liderazgo Empresarial.
- **Culmen:** Programa de Liderazgo en Arte y Cultura.
- **Impulsa:** Programa de Liderazgo en Compromiso Social.
- **Vértice:** Programa de Excelencia Académica.



Arte y Cultura

El arte es la expresión de las emociones humanas que se fusiona con el talento.

¡Atrévete a vivir tu pasión por la música, canto, baile, teatro y artes plásticas!

Mérida

#1 en Calidad de Vida en México

Lista de Ciudades Prósperas de ONU-Hábitat.

Deportes

Top Ten en la Universiada Nacional

por sexto año consecutivo.
Líder deportivo en el Sureste.

Compromiso Social

¡Únete a los **programas de voluntariado** y vive una experiencia transformadora! Promueve el bienestar y desarrollo social para **construir un mundo mejor**.

Vida Espiritual

Somos una Universidad de inspiración católica que promueve la búsqueda de la verdad y la vivencia de la fe, de manera libre, coherente, madura y convencida a través de **programas de apostolado**.





2º lugar en universidades privadas en México.
3º lugar en universidades privadas y públicas en México.

Inicia tu Proceso
de Admisión
anahuacmayab.mx/examen



Inscríbete ya y comienza a vivir la experiencia Anáhuac en Mérida

Para mayor información, visita:

merida.anahuac.mx

o contáctanos y un asesor preuniversitario resolverá tus dudas:

Campus Anáhuac Mérida: 999 942 4800

 Dpto. de Atención Preuniversitaria: Ext. 221 - 229
Dpto. de Admisiones: Ext. 230, 231, 270

 apreu@anahuac.mx

Carretera Mérida - Progreso Km. 15.5 Int. Km. 2

 Carretera a Chablekal, Mérida, Yucatán, México.
C.P. 97310



Síguenos

 Universidad Anáhuac Mayab  [anahuacmayab](https://www.instagram.com/anahuacmayab)

CDMX

Tampico

Mérida

Veracruz

Cancún

Oaxaca

Puebla

Querétaro

Madrid