

# Dirección del Deporte



**ANÁHUAC MAYAB**



Enfrentamos  
retos y vencemos  
nuestros límites



# ¿Qué hace un Director del Deporte Anáhuac?

- **Dirige** y administra empresas deportivas.
- **Se desenvuelve en el mundo de los negocios deportivos.**
- **Dirige y gestiona** proyectos de negocios relacionados con el deporte.
- **Maneja y planea** estrategias de proyectos deportivos, de salud o recreación.
- **Emprende** negocios propios enfocados en la cultura física, el deporte y la salud física.
- **Participa** en la organización de eventos deportivos.
- **Desarrolla y dirige** proyectos en la industria de los E-sports (deportes electrónicos).

# Instalaciones de vanguardia

- Simulador de Negocios.
- Coworking.
- Incubadora y Aceleradora de Negocios.
- Parque Tecnológico y de Innovación tecnológica.
- Instalaciones Deportivas
  - 2 Canchas de fútbol 7
  - 2 Canchas de Padel
  - 1 Cancha de Tenis
  - 1 Pista de Jogging
  - 1 Cancha de Fútbol Soccer



Licenciatura

# Dirección del Deporte



# ¿En dónde puedo trabajar?

- En la industria deportiva nacional que abarca desde clubs y equipos hasta ligas, marcas deportivas, agencias de representación de jugadores o de mercadotecnia deportiva y medios de comunicación.
- En la gestión, operación y organización de eventos.
- En la planificación y coordinación de patrocinios.
- Creando y desarrollando tus propios proyectos de negocio vinculados al deporte.
- En la gestión de cuentas/clientes clave.
- En la gestión de marcas deportivas.
- En la gestión de proyectos deportivos.
- En las federaciones nacionales e internacionales de diversas disciplinas deportivas.
- En las entidades públicas que tienen relación con el deporte como institutos estatales o municipales del deporte.
- En la gestión de cuentas o clientes clave, marcas deportivas o proyectos deportivos.

# ¿Por qué *sí* estudiar Dirección del Deporte en la Anáhuac Mayab?

- **El Licenciado en Dirección del Deporte de la Universidad Anáhuac Mayab**, es una persona con sólida formación profesional, intelectual, humana, social y espiritual que busca, ante todo, la verdad y el bien; además de empeñarse en ejercer su liderazgo para la transformación de la sociedad y la cultura. El egresado en la Licenciatura en Dirección del Deporte será capaz de emprender y dirigir empresas deportivas privadas, organismos deportivos e instituciones públicas como CONADE, IMCUFIDE, entre otras. Mostrará seguridad al tomar decisiones estratégicas sobre clubes y jugadores profesionales. Brindará coaching para el logro exitoso de negocios vinculados con la cultura física. Será una persona preparada para administrar los recursos que requiera una disciplina deportiva, de tal manera que lleva al éxito a los practicantes de ésta.
- **Cursos prácticos** de Administración, Operaciones, Recursos Humanos, Mercadotecnia, Logística y Dirección enfocados a la gestión del deporte.
- **Instalaciones Deportivas**, contamos con la mejor infraestructura deportiva de la región, incluyendo nuestro propio Club Cumbres para la mejor práctica deportiva.
- **Impulsamos el emprendimiento empresarial** para fomentar la creatividad e innovación.
- **Modelos de simulación:** implementamos el uso de la tecnología en la información y para generar ejercicios reales.
- **Programa de mentorías y apoyo académico.**
- **Convivio multicultural:** promueve valores universales y responsabilidad social que generan trascendencia en la vida.
- **Oportunidad de crear tu propia empresa** en cualquier sector económico, particularmente en el sector deportivo. Contamos con la mejor incubadora y aceleradora de negocios del país (1er Lugar Nacional).
- **Profesores de excelencia** con grado de maestría o doctorado y amplia experiencia en el ramo.
- **Movilidad nacional** en los Campus Anáhuac: CDMX, Puebla, Querétaro, Cancún, Oaxaca, Veracruz y Tamaulipas.
- **Cursos de verano:** oportunidad para adelantar materias, reducir carga académica y/o hacer prácticas en el extranjero.
- **Networking universitario:** acceso a la red de contactos más relevante del sureste (nuevas amistades, relaciones laborales y futuros socios nacionales e internacionales).
- **Titulación automática** (cumplir los requisitos de la carrera y acreditar el examen CENEVAL).
- **Bolsa de trabajo Anáhuac Mayab.**

Única con dos ejes formativos diferenciadores que te dan una visión innovadora y emprendedora, así como impacto internacional en la solución de retos globales.

## RUTA DEL EMPRENDIMIENTO®

Experiencias de innovación y emprendimiento a lo largo de toda la carrera.

## RUTA DE INTERNACIONALIZACIÓN®

Experiencias internacionales para desarrollar habilidades globales que te conviertan en un profesional competitivo a nivel mundial.

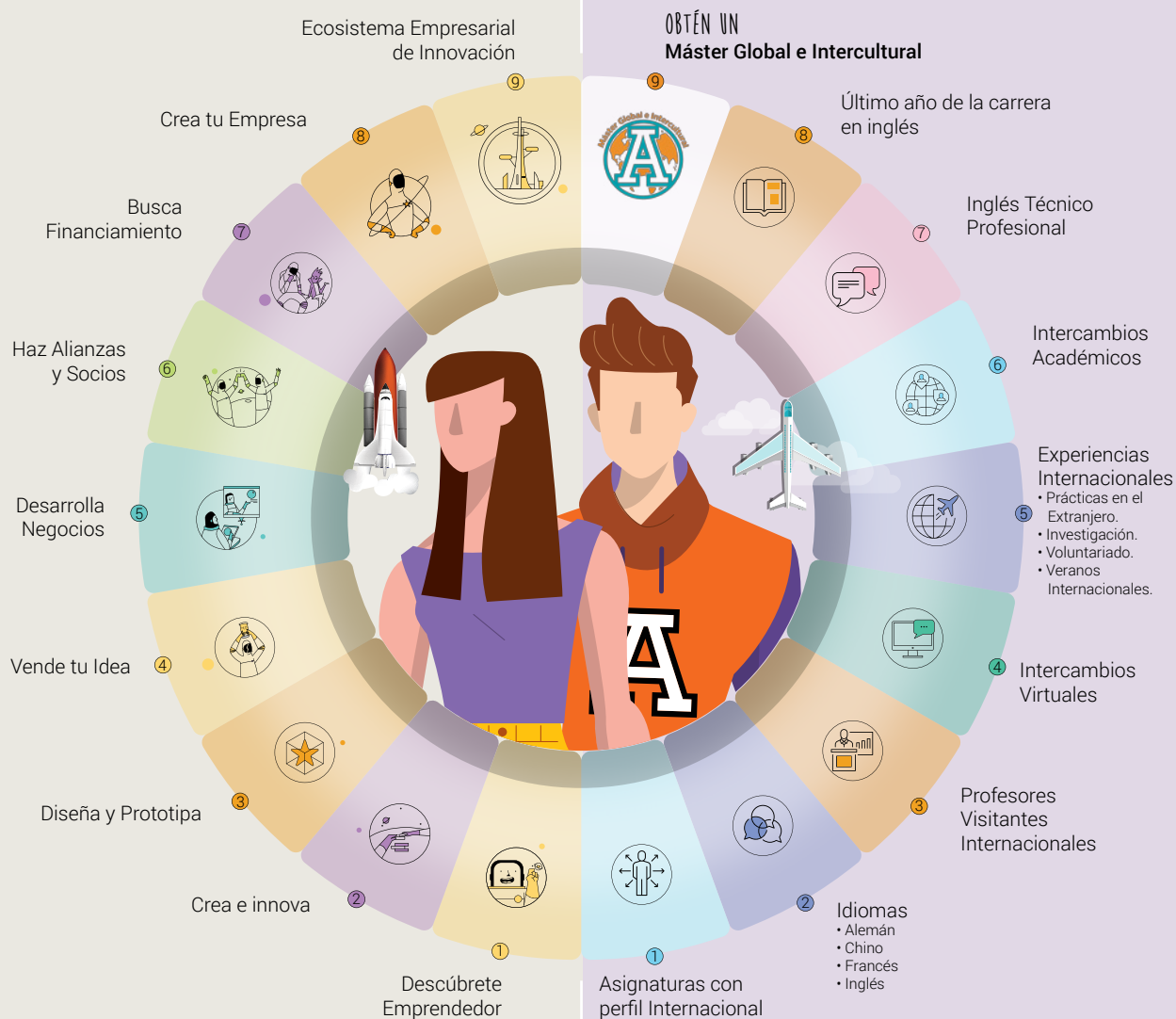



Let's learn & travel

# Un mundo sin límites

Más de **140 opciones** de intercambio en **28 países** destino en América, Asia, Europa y Oceanía.



**ARGENTINA**

Universidad Blas Pascal



**ESPAÑA**

Universidad Europea de Madrid



**FRANCIA**

Audencia Business School

Rennes Business School



**ESTADOS UNIDOS**

Disney  
International  
PROGRAMS

Disney Cultural Exchange Program



# Dirección del Deporte

Modelo 20/25



## Perfil de Egreso

Como Director y Administrador del Deporte sabrás:

- Gestionar y emprender proyectos empresariales innovadores basados en el deporte y la cultura física.
- Prevenir y solucionar problemas en empresas e instituciones deportivas a partir del conocimiento derivado de la investigación y las nuevas tendencias deportivas en las áreas de salud, educación, economía y tecnología.
- Desarrollar productos y servicios que acerquen a la sociedad a la cultura física para contribuir a mejorar la calidad de vida de las personas.

# Plan de Estudios Innovador

## Licenciatura en Dirección del Deporte

01	Ser universitario	Liderazgo y desarrollo personal	Formación universitaria A	Derecho y empresa	Mercadotecnia fundamental	Fundamentos de contabilidad	Introducción a la empresa		Remedial Matemáticas	Idioma	Total 39c
	6c	6c RUTA L-E	3c	6c	6c	6c	6c				
02	Antropología fundamental	Habilidades de emprendimiento	Taller o actividad electiva	Fundamentos de la actividad física y el deporte	Matemáticas para negocios	Contabilidad intermedia	Introducción a la economía		Habilidades Universitarias para la Comunicación	Total 39c	
	6c	3c RUTA L-E	3c	6c	9c	6c	6c				
03	Persona y trascendencia	Liderazgo y equipos de alto desempeño	Taller o actividad electiva	Deporte en el contexto mexicano	Análisis de datos I	Matemáticas financieras	Control de planes y programas de entrenamiento deportivo	Conducta del consumidor	Inglés	Competencias digitales	Total 39c
	6c	3c RUTA L-E	3c	6c	6c	6c	3c	6c			
04	Ética	Emprendimiento e innovación	Taller o actividad electiva	Formación universitaria B	Mercadotecnia deportiva	Contabilidad gerencial	Análisis de estados financieros	Dirección de capital humano	Total 48c		
	9c	6c RUTA L-E	3c	3c	6c	9c	6c	6c			
05	Humanismo clásico y contemporáneo	Electiva interdisciplinaria	Electiva profesional	Tecnologías de la información	Análisis de datos II	Producción y gestión de contenidos digitales	Generación de ingresos en el deporte	Gestión de equipos y clubs deportivos	Total 48c		
	6c	6c	6c MINOR	6c	6c	6c	6c	6c			
06	Responsabilidad social y sustentabilidad	Electiva interdisciplinaria	Electiva profesional	Identificación de oportunidades de negocios	Psicología aplicada al medio deportivo	Administración financiera	Gestión de eventos deportivos	Análisis competitivo y estrategia	Total 46.5c		
	6c	6c	6c MINOR	6c	4.5c	6c	6c	6c			
07	Electiva Anáhuac	Electiva interdisciplinaria	Electiva profesional	Planeación y ejecución de proyectos deportivos	Evaluación de proyectos de salud pública y deporte	Inglés para negocios	Nutrición y deporte		Total 42c		
	6c	6c	6c MINOR	7.5c	7.5c	3c	6c				
08	Electiva Anáhuac	Electiva profesional	Proyecto integrador: Dirección y gestión en la industria deportiva	Innovación en la industria deportiva: E-sports	Dirección en negocios deportivos	Representación deportiva	Aspectos jurídicos en el deporte		Total 45c		
	6c	6c MINOR	9c	6c	6c	6c	6c				

RVOE SEP: Decreto Presidencial publicado en el D.O.F. 26/Nov/1982

### Beneficios Profesionales



■ Bloque Profesional: 250.5 créditos
 ■ Bloque Anáhuac: 54 créditos
 ■ Bloque Interdisciplinario: 42 créditos
 = **346.5 créditos** en total

# Bloque

## Interdisciplinario



Puedes obtener tu Diplomado cursando **15 créditos** de la misma área.

### ARTE Y CULTURA

#### Diplomado en Historia del Arte

Materias y Talleres	Créditos
<input checked="" type="checkbox"/> Historia del Arte Medieval al Renacentista. _____	6c
<input checked="" type="checkbox"/> Historia del Arte de México Prehispánico y Virreinal. _____	6c
<input checked="" type="checkbox"/> Historia del Arte Antiguo y Clásico. _____	6c
<input checked="" type="checkbox"/> Historia del Arte Moderno al Contemporáneo. _____	6c
<input checked="" type="checkbox"/> Cocina Mediterránea y Asiática.	
<input checked="" type="checkbox"/> Cocina Mexicana.	
<input checked="" type="checkbox"/> Taller Culinari.	
<input checked="" type="checkbox"/> Introducción a la Cultura del Vino.	
<input checked="" type="checkbox"/> Taller de Repostería.	
<input checked="" type="checkbox"/> Visitas Culturales: Historia de Yucatán.	
<input checked="" type="checkbox"/> Taller de Apreciación.	
<input checked="" type="checkbox"/> Taller de Pintura.	
<input checked="" type="checkbox"/> Taller de Instrumentos Musicales.	
<input checked="" type="checkbox"/> Taller de Canto.	
<input checked="" type="checkbox"/> Ritmos Latinos.	

### DEPORTES

#### Diplomado en Deporte y Vida Saludable

Materias y Talleres	Créditos
<input checked="" type="checkbox"/> Psicología Deportiva. _____	3c
<input checked="" type="checkbox"/> Inteligencia Emocional, Formación del Carácter en el Deporte. _____	6c
<input checked="" type="checkbox"/> Salud Física y Alimentación Balanceada. _____	6c
<input checked="" type="checkbox"/> Taller de Acondicionamiento Físico.	
<input checked="" type="checkbox"/> Clínica de Tochito Bandera.	
<input checked="" type="checkbox"/> Clínica de Natación.	
<input checked="" type="checkbox"/> Clínica de Fútbol Soccer.	
<input checked="" type="checkbox"/> Clínica de Golf.	
<input checked="" type="checkbox"/> Clínica de Crossfit.	
<input checked="" type="checkbox"/> Clínica de Tenis.	
<input checked="" type="checkbox"/> Clínica de Pádel.	
<input checked="" type="checkbox"/> Clínica de Defensa Personal.	

### LIDERAZGO

#### Diplomado en Proyección Profesional

Cursos	Créditos
<input checked="" type="checkbox"/> Imagen y Proyección Profesional. _____	3c
<input checked="" type="checkbox"/> Desarrollo Personal y en Relaciones Públicas. _____	6c
<input checked="" type="checkbox"/> Organización de Eventos. _____	3c
<input checked="" type="checkbox"/> Liderazgo. _____	6c
<input checked="" type="checkbox"/> Taller de Liderazgo Social.	
<input checked="" type="checkbox"/> Taller de Comunicaciones y Relaciones Públicas.	
<input checked="" type="checkbox"/> Taller de Manejo de Conflictos y Toma de Decisiones.	
<input checked="" type="checkbox"/> Taller de Liderazgo Empresarial.	
<input checked="" type="checkbox"/> Taller de Crecimiento Personal.	
<input checked="" type="checkbox"/> Taller de Pensamiento Crítico.	
<input checked="" type="checkbox"/> Imagen y Proyección Profesional.	

### FORMACIÓN ESPIRITUAL Y APOSTOLICA

#### Diplomado en Liderazgo Fundamentado en la Fe

Materias y Talleres	Créditos
<input checked="" type="checkbox"/> Historia Comparada de las Religiones. _____	6c
<input checked="" type="checkbox"/> Mitos y Realidades de la Historia de la Iglesia. _____	6c
<input checked="" type="checkbox"/> Second Chance. _____	3c
<input checked="" type="checkbox"/> Mission Hope. _____	3c
<input checked="" type="checkbox"/> Contagia Alegría. _____	3c
<input checked="" type="checkbox"/> Amigos para Siempre. _____	3c

### FAMILIA

#### Diplomado en Formación de la Sexualidad y el Amor

Materias y Talleres:	Créditos
<input checked="" type="checkbox"/> Relación de Pareja y Vida. _____	6c
<input checked="" type="checkbox"/> Noviazgo, Compromiso y Matrimonio. _____	6c
<input checked="" type="checkbox"/> Sexualidad Afectiva. _____	6c
<input checked="" type="checkbox"/> Retos de la Familia en la Actualidad. _____	6c

# +120 MINORS

**Programa profesional** para diversificar tu formación al adquirir conocimientos y habilidades de otras carreras.

### ARQUITECTURA COMUNICACIÓN DISEÑO

- Animación Digital.
- Comunicación Organizacional.
- Producción Audiovisual.
- Publicidad.
- Periodismo.
- Comunicación Digital.

### CIENCIAS JURÍDICAS

- Marco Jurídico de los Negocios y la Innovación.

### INGENIERÍAS

- Circuitos, Cámaras e Innovación.
- Estructuras.
- Gerencia de Proyectos de Construcción.
- Habilidades de Programación para escritorio, web y móviles.
- Infraestructura en Tecnologías de la Información.
- Producción Audiovisual.
- Redes y Seguridad Informática.
- Tecnologías de Vanguardia.
- Tecnologías para el Desarrollo 4.0.

### NEGOCIOS

- Administración Estratégica.
- Comercio Internacional.
- Cultura Gastronómica.
- Dirección de Recursos Humanos.
- Evaluación de Proyectos de Inversión.
- Finanzas Bursátiles.
- Gestión de Hospitalidad, Alimentos y Bebidas.
- Pastelería.
- Técnicas Culinarias.

### SALUD

- Nutrición Deportiva.
- Nutrigenética.
- Psicología de la Alimentación.
- Tecnología de Alimentos.

Consulta la lista completa en

[merida.anahuac.mx/minor](http://merida.anahuac.mx/minor)

# Vida Universitaria

## Anáhuac Mayab

[merida.anahuac.mx/vida](http://merida.anahuac.mx/vida)

### Programas de Liderazgo y Excelencia

La Universidad ofrece Programas de Liderazgo y Excelencia para potenciar tus habilidades y desarrollar tu talento en lo académico y humano, arte y cultura, emprendimiento y compromiso social.

- **Genera:** Programa de Liderazgo Empresarial.
- **Culmen:** Programa de Liderazgo en Arte y Cultura.
- **Impulsa:** Programa de Liderazgo en Compromiso Social.
- **Vértice:** Programa de Excelencia Académica.

Genera



Culmen



Impulsa



Vértice  
Programa de Excelencia Anáhuac



### Arte y Cultura

El arte es la expresión de las emociones humanas que se fusiona con el talento.

¡Atrévete a vivir tu pasión por la música, canto, baile, teatro y artes plásticas!



## Mérida

### #1 en Calidad de Vida en México

Lista de Ciudades Prósperas de ONU-Hábitat.

---

## Deportes

### Top Ten en la Universiada Nacional

por sexto año consecutivo.  
Líder deportivo en el Sureste.

---

## Compromiso Social

¡Únete a los **programas de voluntariado** y vive una experiencia transformadora! Promueve el bienestar y desarrollo social para **construir un mundo mejor**.

---

## Vida Espiritual

Somos una Universidad de inspiración católica que promueve la búsqueda de la verdad y la vivencia de la fe, de manera libre, coherente, madura y convencida a través de **programas de apostolado**.





2º lugar en universidades privadas en México.  
3º lugar en universidades privadas y públicas en México.

Inicia tu Proceso  
de Admisión  
[anahuacmayab.mx/examen](http://anahuacmayab.mx/examen)



# Inscríbete ya y comienza a vivir la experiencia Anáhuac en Mérida

Para mayor información, visita:

**[merida.anahuac.mx](http://merida.anahuac.mx)**

**o contáctanos y un asesor preuniversitario resolverá tus dudas:**

Campus Anáhuac Mérida: 999 942 4800

 Dpto. de Atención Preuniversitaria: Ext. 221 - 229  
Dpto. de Admisiones: Ext. 230, 231, 270

 [apreu@anahuac.mx](mailto:apreu@anahuac.mx)

Carretera Mérida - Progreso Km. 15.5 Int. Km. 2

 Carretera a Chablekal, Mérida, Yucatán, México.  
C.P. 97310



## Síguenos

 Universidad Anáhuac Mayab  [anahuacmayab](https://www.instagram.com/anahuacmayab)

[CDMX](#)

[Tampico](#)

[Mérida](#)

[Veracruz](#)

[Cancún](#)

[Oaxaca](#)

[Puebla](#)

[Querétaro](#)

[Madrid](#)