

Diseño Gráfico



ANÁHUAC MAYAB



Enfrentamos
retos y vencemos
nuestros límites



¿Qué hace un Diseñador Gráfico Anáhuac?

- **Crea** identidades visuales de alto impacto.
- **Utiliza tecnología de punta** en los procesos creativos.
- **Identifica acertivamente** los medios adecuados para la proyección eficaz de campañas.
- **Trabaja eficazmente** en el área creativa de proyectos de otras disciplinas profesionales.
- **Asesora empresas** para desarrollar el potencial publicitario.
- **Produce contenido creativo** para impulsar el posicionamiento de las marcas.

Instalaciones de vanguardia

- Taller de Animación Digital.
- Taller de Joyería.
- Centro de Diseño.
- Laboratorio Mac.
- Incubadora y Aceleradora de Negocios.
- Parque Tecnológico y de Innovación tecniA.
- Instalaciones Deportivas.



Licenciatura en

Diseño Gráfico



¿En dónde puedo trabajar?

Creación de marcas y logotipos.

Gestoría de Medios
Investiga y desarrolla medios de comunicación para empresas, instituciones y personalidades.

Compañías Editoriales.

Ilustración Publicitaria.

Fotografía publicitaria y de producto.

Propone y analiza estrategias publicitarias.

Compañías Productoras de cine o televisión.

Agencias de Mercadotecnia.

Agencia de Diseño Propia.

Director Creativo en áreas de diseño en grandes empresas.

Medios de Comunicación.

Agencias de Marketing Digital.

Producción y Post Producción Publicitaria.

Marca propia de productos de diseño.

¿Por qué *sí* estudiar Diseño Gráfico en la Anáhuac Mayab?

- **Metodología del diseño UX** (centrada en el usuario).
- **Único plan de estudios que incluye áreas profesionales:** Diseño de Modas; Diseño Multimedia y Diseño Industrial.
- **Plan de estudios flexible** que te permite elegir tu carga académica, intercambios, movilidad y veranos según tus necesidades.
- **Diplomado en Diseño Editorial** en Madrid, España (intercambio académico).
- **Profesores de excelencia** con grado de maestría o doctorado y amplia experiencia en el ramo.
- **Cursos de verano:** oportunidad para reducir carga académica y/o hacer prácticas en el extranjero.
- **Intercambios académicos** con prestigias universidades en Europa, Asia y América como la Autograf L'école des Créateurs d'Avenir, París; Universidad de Buenos Aires-FADU, Argentina; California Estate University, Monterey Bay, USA y Florence University of the Arts en Italia.
- **Oportunidad de ganar concursos** nacionales y premios importantes en la región.
- **Movilidad nacional** en los Campus Anáhuac: CDMX, Puebla, Querétaro, Cancún, Oaxaca, Xalapa y Tamaulipas.
- **Prácticas profesionales** con clientes reales en INTEGRA (agencia interna especializada en diseño gráfico, industrial y multimedia).
- **Networking universitario:** acceso a la red de contactos más relevante del sureste (nuevas amistades, relaciones laborales y futuros socios nacionales e internacionales).
- **Oportunidad de crear tu propia agencia** de diseño en la mejor incubadora y aceleradora de negocios del país (1er Lugar Nacional).
- **Titulación automática** (cumplir los requisitos de la carrera y acreditar el examen CENEVAL).
- **Visión multidisciplinaria.** Oportunidad de tomar clases con alumnos de otras carreras.
- **Bolsa de trabajo Anáhuac Mayab.**

Única con dos ejes formativos diferenciadores que te dan una visión innovadora y emprendedora, así como impacto internacional en la solución de retos globales.

RUTA DEL EMPRENDIMIENTO®

Experiencias de innovación y emprendimiento a lo largo de toda la carrera.

RUTA DE INTERNACIONALIZACIÓN®

Experiencias internacionales para desarrollar habilidades globales que te conviertan en un profesional competitivo a nivel mundial.

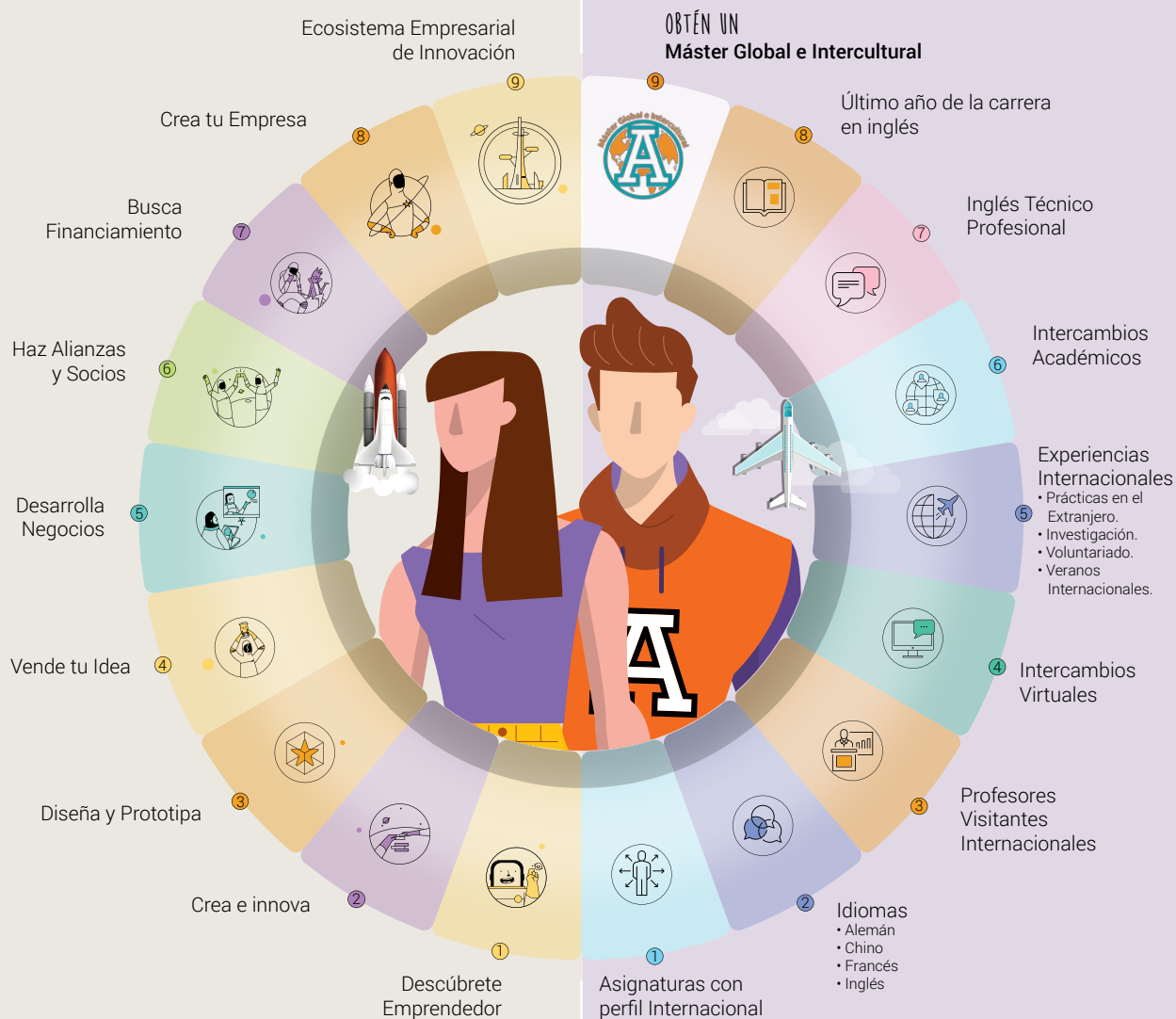

Let's learn & travel

Un mundo sin límites

Más de **140 opciones** de intercambio en **28 países** destino en América, Asia, Europa y Oceanía.



ESPAÑA

EINA Centro Universitario de Diseño y Arte de Barcelona

Escuela Superior de Diseño ESDI

The Institute Lorenzo de' Medici



ARGENTINA

Universidad Blas Pascal



COLOMBIA

Universidad Santo Tomás



ESTADOS UNIDOS

Disney
International
PROGRAMS

Disney Cultural Exchange Program



Diseño Gráfico

Modelo 20/25



Perfil de Egreso

El diseñador gráfico Anáhuac es una persona con una sólida formación integral (profesional, intelectual, humana y social). Se conduce bajo los principios éticos en la práctica profesional para tomar decisiones con apego a la verdad y al bien. Investiga y evalúa el contexto histórico, político, económico, cultural y antropológico, a nivel local y global, a través de metodologías propias del diseño y de otras disciplinas. Utiliza conocimientos, habilidades y técnicas, para

solucionar problemáticas de comunicación visual de un contexto próximo que responden a necesidades específicas de los usuarios, a través de medios análogos y digitales, enriqueciéndolos con el uso pertinente y correcto de la lengua materna y extranjeras. Gestiona proyectos de diseño que buscan ser de vanguardia, innovadores y de alto impacto, que respeten los principios de responsabilidad social, ambiental y sostenibilidad, para así contribuir al desarrollo integral de las personas y al bien común.

Acreditaciones

Programa acreditado nacionalmente por el Consejo Mexicano para la Acreditación de Programas de Diseño A.C.



Plan de Estudios Innovador

Licenciatura en Diseño Gráfico

01	Ser universitario	Liderazgo y desarrollo personal	Formación universitaria A	Tipografía	Dibujo vectorial	Morfología	Principios del dibujo			Habilidades Universitarias para la Comunicación	Total 40.5c
	6c	6c RUTA L-E	3c	6c	4.5c	7.5c	7.5c				
02	Antropología fundamental	Habilidades para el emprendimiento	Taller o actividad electiva	Caligrafía	Color	Fundamentos del diseño	Principios de fotografía	Dibujo analítico			Total 45c
	6c	3c RUTA L-E	3c	6c	6c	7.5c	6c	7.5c			
03	Persona y trascendencia	Liderazgo y equipos de alto desempeño	Taller o actividad electiva	Dibujo geométrico	Composición tipográfica	Elementos de semiótica para el diseño	Proyectos de comunicación visual	Producción y retoque de imagen	Dibujo experimental	Inglés	Total 46.5c
	6c	3c RUTA L-E	3c	4.5c	6c	6c	7.5c	4.5c	6c		
04	Ética	Emprendimiento e innovación	Taller o actividad electiva	Formación universitaria B	Envase y empaque	Proyectos de identidad visual y marca	Producción fotográfica	Ilustración			Total 46.5c
	9c	6c RUTA L-E	3c	3c	6c	7.5c	6c	6c			
05	Humanismo clásico y contemporáneo	Electiva interdisciplinaria	Electiva profesional	Historia del diseño	Proyectos de diseño editorial	Diseño y mercadotecnia	Edición de imagen			Total 42c	
	6c	6c	6c MINOR	6c	7.5c	6c	4.5c				
06	Responsabilidad social y sustentabilidad	Electiva interdisciplinaria	Electiva profesional	Administración de proyectos de diseño	Exploración tipográfica	Practicum I: Diseño gráfico	Diseño de espacios digitales	Tendencias del diseño			Total 49.5c
	6c	6c	6c MINOR	6c	6c	7.5c	6c	6c			
07	Electiva Anáhuac	Electiva interdisciplinaria	Electiva profesional	Embalaje y distribución	Diseño de la información	Practicum II: Diseño gráfico	Sistemas de reproducción	Seminario de investigación en diseño I			Total 49.5c
	6c	6c	6c MINOR	6c	6c	7.5c	6c	6c			
08	Electiva Anáhuac	Electiva profesional	Edición para motion graphics	Practicum III: Diseño gráfico	Proyectos de diseño y publicidad	Aspectos legales del diseño	Seminario de investigación en diseño II			Total 46.5c	
	6c	6c MINOR	6c	7.5c	7.5c	6c	7.5c				

RVOE SEP: Decreto Presidencial publicado en el D.O.F. 26/Nov/1982

Beneficios Profesionales



Bloque Profesional: 270 créditos
 Bloque Anáhuac: 54 créditos
 Bloque Interdisciplinario: 42 créditos
 = **366 créditos** en total

Bloque

Interdisciplinario



Puedes obtener tu Diplomado cursando **15 créditos** de la misma área.

ARTE Y CULTURA

Diplomado en Historia del Arte

Materias y Talleres	Créditos
<input checked="" type="checkbox"/> Historia del Arte Medieval al Renacentista. _____	6c
<input checked="" type="checkbox"/> Historia del Arte de México Prehispánico y Virreinal. _____	6c
<input checked="" type="checkbox"/> Historia del Arte Antiguo y Clásico. _____	6c
<input checked="" type="checkbox"/> Historia del Arte Moderno al Contemporáneo. _____	6c
<input checked="" type="checkbox"/> Cocina Mediterránea y Asiática.	
<input checked="" type="checkbox"/> Cocina Mexicana.	
<input checked="" type="checkbox"/> Taller Culinari.	
<input checked="" type="checkbox"/> Introducción a la Cultura del Vino.	
<input checked="" type="checkbox"/> Taller de Repostería.	
<input checked="" type="checkbox"/> Visitas Culturales: Historia de Yucatán.	
<input checked="" type="checkbox"/> Taller de Apreciación.	
<input checked="" type="checkbox"/> Taller de Pintura.	
<input checked="" type="checkbox"/> Taller de Instrumentos Musicales.	
<input checked="" type="checkbox"/> Taller de Canto.	
<input checked="" type="checkbox"/> Ritmos Latinos.	

DEPORTES

Diplomado en Deporte y Vida Saludable

Materias y Talleres	Créditos
<input checked="" type="checkbox"/> Psicología Deportiva. _____	3c
<input checked="" type="checkbox"/> Inteligencia Emocional, Formación del Carácter en el Deporte. _____	6c
<input checked="" type="checkbox"/> Salud Física y Alimentación Balanceada. _____	6c
<input checked="" type="checkbox"/> Taller de Acondicionamiento Físico.	
<input checked="" type="checkbox"/> Clínica de Tochito Bandera.	
<input checked="" type="checkbox"/> Clínica de Natación.	
<input checked="" type="checkbox"/> Clínica de Fútbol Soccer.	
<input checked="" type="checkbox"/> Clínica de Golf.	
<input checked="" type="checkbox"/> Clínica de Crossfit.	
<input checked="" type="checkbox"/> Clínica de Tenis.	
<input checked="" type="checkbox"/> Clínica de Pádel.	
<input checked="" type="checkbox"/> Clínica de Defensa Personal.	

LIDERAZGO

Diplomado en Proyección Profesional

Cursos	Créditos
<input checked="" type="checkbox"/> Imagen y Proyección Profesional. _____	3c
<input checked="" type="checkbox"/> Desarrollo Personal y en Relaciones Públicas. _____	6c
<input checked="" type="checkbox"/> Organización de Eventos. _____	3c
<input checked="" type="checkbox"/> Liderazgo. _____	6c
<input checked="" type="checkbox"/> Taller de Liderazgo Social.	
<input checked="" type="checkbox"/> Taller de Comunicaciones y Relaciones Públicas.	
<input checked="" type="checkbox"/> Taller de Manejo de Conflictos y Toma de Decisiones.	
<input checked="" type="checkbox"/> Taller de Liderazgo Empresarial.	
<input checked="" type="checkbox"/> Taller de Crecimiento Personal.	
<input checked="" type="checkbox"/> Taller de Pensamiento Crítico.	
<input checked="" type="checkbox"/> Imagen y Proyección Profesional.	

FORMACIÓN ESPIRITUAL Y APOSTOLICA

Diplomado en Liderazgo Fundamentado en la Fe

Materias y Talleres	Créditos
<input checked="" type="checkbox"/> Historia Comparada de las Religiones. _____	6c
<input checked="" type="checkbox"/> Mitos y Realidades de la Historia de la Iglesia. _____	6c
<input checked="" type="checkbox"/> Second Chance. _____	3c
<input checked="" type="checkbox"/> Mission Hope. _____	3c
<input checked="" type="checkbox"/> Contagia Alegría. _____	3c
<input checked="" type="checkbox"/> Amigos para Siempre. _____	3c

FAMILIA

Diplomado en Formación de la Sexualidad y el Amor

Materias y Talleres:	Créditos
<input checked="" type="checkbox"/> Relación de Pareja y Vida. _____	6c
<input checked="" type="checkbox"/> Noviazgo, Compromiso y Matrimonio. _____	6c
<input checked="" type="checkbox"/> Sexualidad Afectiva. _____	6c
<input checked="" type="checkbox"/> Retos de la Familia en la Actualidad. _____	6c

+120 MINORS

Programa profesional para diversificar tu formación al adquirir conocimientos y habilidades de otras carreras.

ARQUITECTURA COMUNICACIÓN DISEÑO

- Animación Digital.
- Comunicación Organizacional.
- Producción Audiovisual.
- Publicidad.
- Periodismo.
- Comunicación Digital.

CIENCIAS JURÍDICAS

- Marco Jurídico de los Negocios y la Innovación.

INGENIERÍAS

- Circuitos, Cámaras e Innovación.
- Estructuras.
- Gerencia de Proyectos de Construcción.
- Habilidades de Programación para escritorio, web y móviles.
- Infraestructura en Tecnologías de la Información.
- Producción Audiovisual.
- Redes y Seguridad Informática.
- Tecnologías de Vanguardia.
- Tecnologías para el Desarrollo 4.0.

NEGOCIOS

- Administración Estratégica.
- Comercio Internacional.
- Cultura Gastronómica.
- Dirección de Recursos Humanos.
- Evaluación de Proyectos de Inversión.
- Finanzas Bursátiles.
- Gestión de Hospitalidad, Alimentos y Bebidas.
- Pastelería.
- Técnicas Culinarias.

SALUD

- Nutrición Deportiva.
- Nutrigenética.
- Psicología de la Alimentación.
- Tecnología de Alimentos.

Consulta la lista completa en

merida.anahuac.mx/minor

Vida Universitaria

Anáhuac Mayab

merida.anahuac.mx/vida

Programas de Liderazgo y Excelencia

La Universidad ofrece Programas de Liderazgo y Excelencia para potenciar tus habilidades y desarrollar tu talento en lo académico y humano, arte y cultura, emprendimiento y compromiso social.

- **Genera:** Programa de Liderazgo Empresarial.
- **Culmen:** Programa de Liderazgo en Arte y Cultura.
- **Impulsa:** Programa de Liderazgo en Compromiso Social.
- **Vértice:** Programa de Excelencia Académica.

Genera



Culmen



Impulsa



Vértice
Programa de Excelencia Anáhuac



Arte y Cultura

El arte es la expresión de las emociones humanas que se fusiona con el talento.

¡Atrévete a vivir tu pasión por la música, canto, baile, teatro y artes plásticas!

Mérida

#1 en Calidad de Vida en México

Lista de Ciudades Prósperas de ONU-Hábitat.

Deportes

Top Ten en la Universiada Nacional

por sexto año consecutivo.
Líder deportivo en el Sureste.

Compromiso Social

¡Únete a los **programas de voluntariado** y vive una experiencia transformadora! Promueve el bienestar y desarrollo social para **construir un mundo mejor**.

Vida Espiritual

Somos una Universidad de inspiración católica que promueve la búsqueda de la verdad y la vivencia de la fe, de manera libre, coherente, madura y convencida a través de **programas de apostolado**.





2º lugar en universidades privadas en México.
3º lugar en universidades privadas y públicas en México.

Inicia tu Proceso
de Admisión
anahuacmayab.mx/examen



Inscríbete ya y comienza a vivir la experiencia Anáhuac en Mérida

Para mayor información, visita:

merida.anahuac.mx

o contáctanos y un asesor preuniversitario resolverá tus dudas:

Campus Anáhuac Mérida: 999 942 4800

☎ Dpto. de Atención Preuniversitaria: Ext. 221 - 229
Dpto. de Admisiones: Ext. 230, 231, 270

✉ apreu@anahuac.mx

Carretera Mérida - Progreso Km. 15.5 Int. Km. 2

📍 Carretera a Chablekal, Mérida, Yucatán, México.
C.P. 97310



Síguenos

f Universidad Anáhuac Mayab @ anahuacmayab

CDMX Tampico Mérida Veracruz Cancún Oaxaca Puebla Querétaro Madrid