

Diseño Industrial

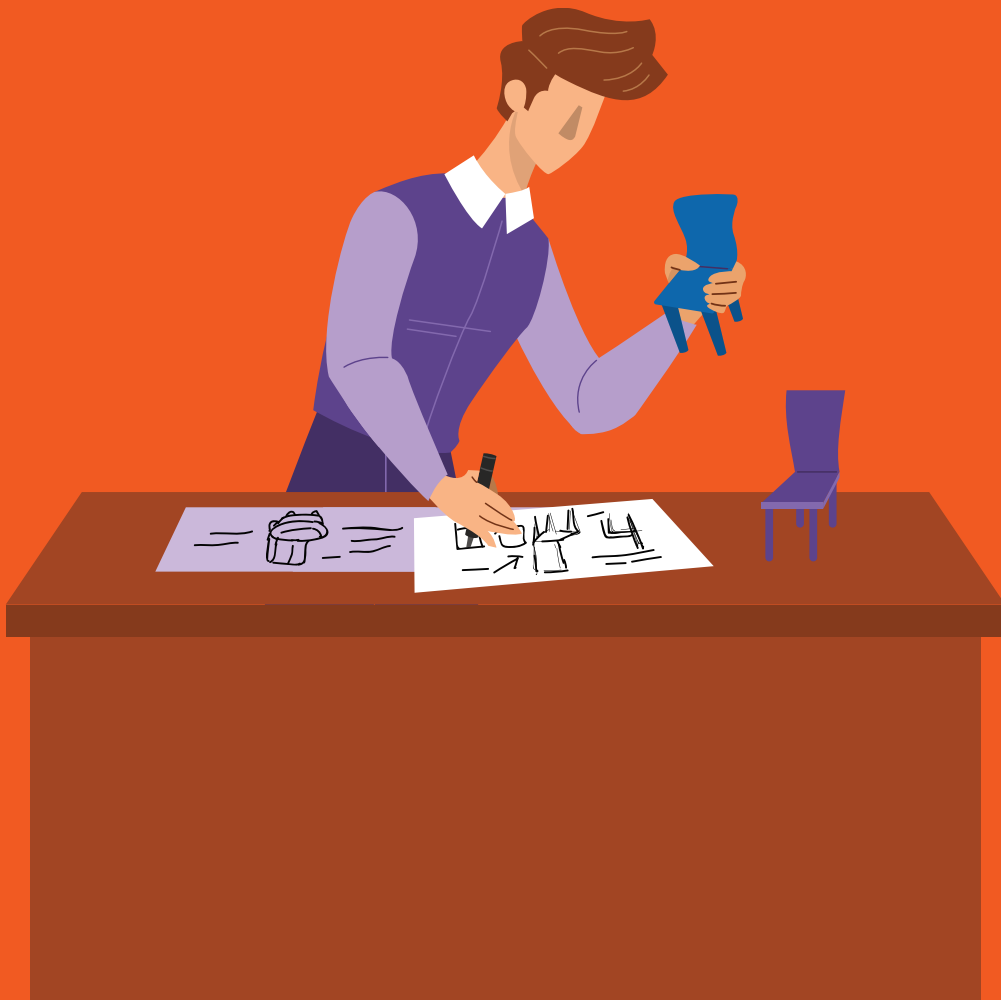

Enfrentamos
retos y vencemos
nuestros límites



¿Qué hace un Diseñador Industrial Anáhuac?

- **Diseña objetos** que solucionan problemas cotidianos, simples o complejos.
- **Rediseña productos** mejorándolos en una forma integral.
- **Proyecta** y realiza grandes soluciones de diseño.
- **Plasma sus ideas** en innovadoras y funcionales creaciones.
- **Analiza la problemática de un individuo o grupo social** y propone soluciones funcionales y sustentables.
- **Mide y hace propuestas que minimizan el impacto ambiental** y promueve la sustentabilidad y uso de materiales ecológicos.
- **Innova en procesos productivos.**
- **Dirige** equipos de trabajo multidisciplinarios.
- **Propone** el uso adecuado y óptimo de materiales.
- **Genera modelos y prototipos** para el desarrollo de productos.
- **Maneja de manera experta nuevas tecnologías** para la manufactura de productos.
- **Crea** su propio despacho de diseño.

Instalaciones de vanguardia

- Taller de Joyería.
- Taller de Cerámica.
- Taller de Manufactura de Metales.
- Taller de Materiales (maderas, plásticos y acabados).
- Laboratorio de CAD CAM, Modelado 3D y Corte Láser.
- Laboratorio de Mac y PC.
- Taller de Vitro-Fusión.
- Equipos de CNC.
- Maquinaria para Transformación de Materiales.
- Sala de Dibujo.
- Incubadora y Aceleradora de Negocios.
- Parque Tecnológico y de Innovación tecniA.
- Instalaciones Deportivas.



Licenciatura en

Diseño Industrial



¿En dónde puedo trabajar?

En la industria mobiliaria.

Consultor en innovación de productos.

Dibujante, modelador en 3D.

En empresas nacionales e internacionales en los departamentos de mercadotecnia.

Agencias de diseño estratégico.

Empresas dedicadas al desarrollo de productos: mobiliario, joyería, artesanías, juguetes, electrodomésticos, utensilios de uso cotidiano, material didáctico o educativo y envases, equipo médico, herramientas, calzado y escenografías.

Despachos de diseño de productos y envases.

En la industria automotriz.

¿Por qué *sí* estudiar Diseño Industrial en la Anáhuac Mayab?

- **Única en el sureste** con visión innovadora y emprendedora.
- **Talleres altamente equipados** que permiten el manejo de maquinaria y materiales diversos.
- **Sistema de enseñanza** centrado en el usuario.
- **Programas sociales** que fortalezcan la habilidad de escuchar y observar, así como generar empatía y acción social.
- **Profesores de excelencia** con grado de maestría o doctorado y amplia experiencia en el ramo.
- **Plan de estudios flexible** que te permite elegir tu carga académica, intercambios, movilidad y veranos según tus necesidades.
- **Visión multidisciplinaria:** oportunidad de tomar clases con alumnos de otras carreras.
- **Cursos de verano:** oportunidad para reducir carga académica y/o hacer prácticas en el extranjero.
- **Movilidad nacional** en los Campus Anáhuac: CDMX, Puebla, Querétaro, Cancún, Oaxaca, Xalapa y Tamaulipas.
- **Intercambios académicos** con prestigias universidades en Europa, Asia y América.
- **Networking universitario:** acceso a la red de contactos más relevante del sureste (nuevas amistades, relaciones laborales y futuros socios nacionales e internacionales).
- **Oportunidad de crear tu propio despacho de diseño** en la mejor incubadora y aceleradora de negocios del país (1er Lugar Nacional).
- **Titulación automática** (cumplir los requisitos de la carrera y acreditar el examen CENEVAL).
- **Bolsa de trabajo Anáhuac Mayab.**

Única con dos ejes formativos diferenciadores que te dan una visión innovadora y emprendedora, así como impacto internacional en la solución de retos globales.

RUTA DEL EMPRENDIMIENTO®

Experiencias de innovación y emprendimiento a lo largo de toda la carrera.

RUTA DE INTERNACIONALIZACIÓN®

Experiencias internacionales para desarrollar habilidades globales que te conviertan en un profesional competitivo a nivel mundial.

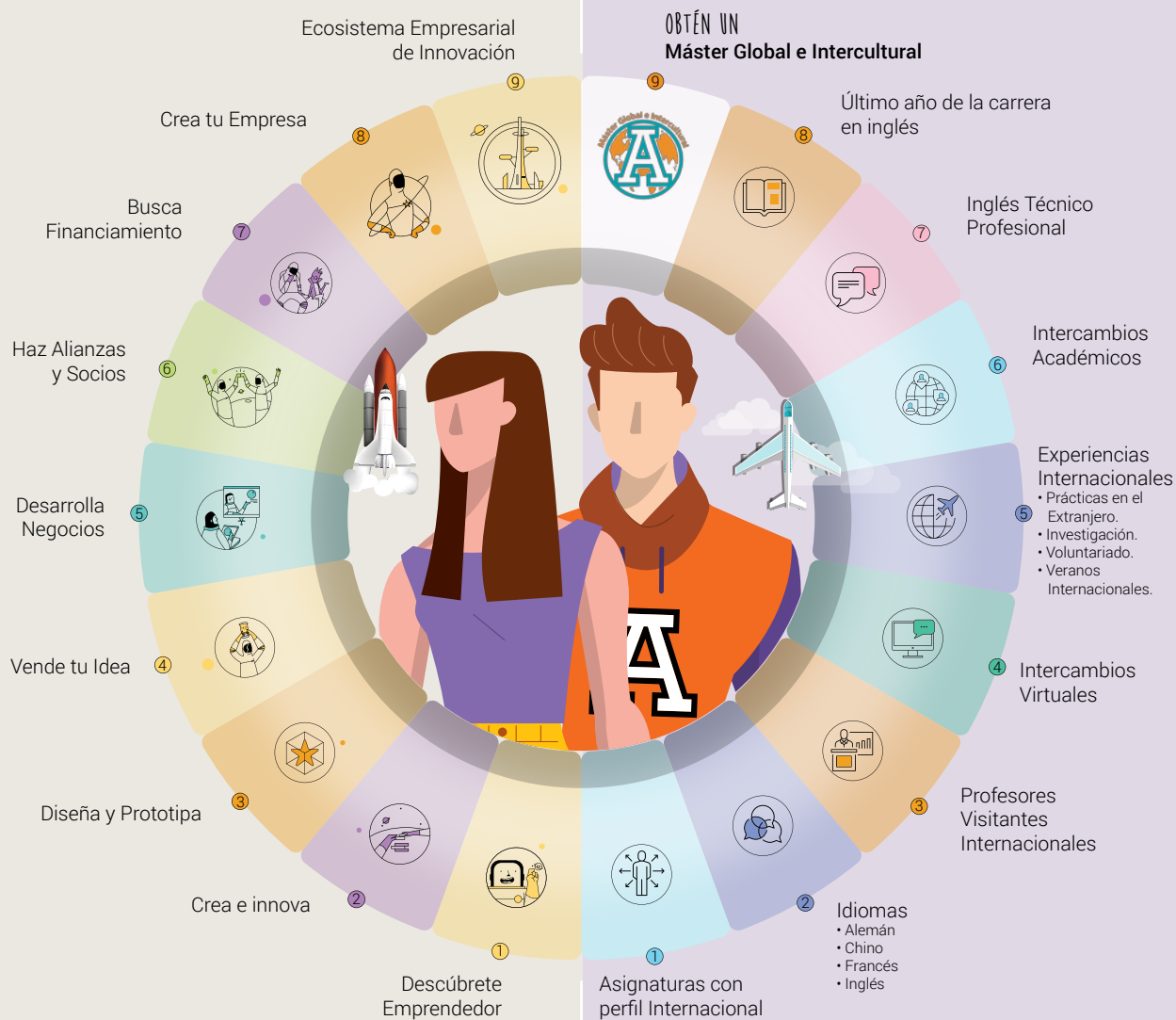

Let's learn & travel

Un mundo sin límites

Más de **140 opciones** de intercambio en **28 países** destino en América, Asia, Europa y Oceanía.



ESPAÑA

Universidad Politécnica de Madrid

Escuela Superior de Diseño ESDI

EINA Centro Universitario de Diseño y Arte de Barcelona



ARGENTINA

Universidad de Buenos Aires



ITALIA

The Institute Lorenzo de' Medici



ESTADOS UNIDOS

Disney
International
PROGRAMS

Disney Cultural Exchange Program



Diseño Industrial

Modelo 20/25



Acreditaciones

Programa acreditado nacionalmente por el Consejo Mexicano para la Acreditación de Programas de Diseño A.C.



Perfil de Egreso

El diseñador Industrial Anáhuac es una persona con una sólida formación profesional, intelectual, humana y social con un gran interés por reflexionar, aportar y solucionar problemas y necesidades de las comunidades y la sociedad, para promover el bienestar del hombre y mejorar la calidad de vida por medio de una adecuada interacción entre los involucrados; contribuye éticamente a la transformación de la realidad. Utiliza metodologías de diseño para proponer estrategias,

desarrollar y generar productos que respondan a necesidades específicas de los usuarios. Siendo un profesional responsable, consciente del impacto social y ambiental mediante soluciones creativas que, sumadas al conocimiento de otras disciplinas contribuyen éticamente a la transformación de su entorno. Es capaz de emprender negocios éticos donde se administren de forma óptima los recursos para responder a las nuevas necesidades que la sociedad demanda en distintos sectores.

Plan de Estudios Innovador

Licenciatura en Diseño Industrial

01	Ser universitario	Liderazgo y desarrollo personal	Formación universitaria A	Dibujo geométrico	Aplicaciones creativas	Morfología	Principios del dibujo				Remedial Habilidades universitarias para la comunicación	Idioma	Total 39c
	6c	6c	RUTA L-E	3c	4.5c	4.5c	7.5c	7.5c					
02	Antropología fundamental	Habilidades para el emprendimiento	Taller o actividad electiva	Historia del diseño	Dibujo técnico de producto	Taller de modelos y experimentación	Fundamentos del diseño	Dibujo analítico	Color		Inglés	Competencias digitales	Total 48c
	6c	3c	RUTA L-E	3c	6c	4.5c	4.5c	7.5c	7.5c	6c			
03	Persona y trascendencia	Liderazgo y equipos de alto desempeño	Taller o actividad electiva	Principios de fotografía	Dibujo técnico y modelado digital	Maderas	Proyectos I: Bienestar y lenguaje de los objetos	Dibujo de producto I	Elementos de semiótica para el diseño		Inglés	Competencias digitales	Total 49.5c
	6c	3c	RUTA L-E	3c	6c	7.5c	6c	7.5c	4.5c	6c			
04	Ética	Emprendimiento e innovación	Taller o actividad electiva	Formación universitaria B	Fotografía de producto y moda	Modelado digital	Metales	Proyectos II: Diseño social y sustentabilidad	Dibujo de producto II		Inglés	Competencias digitales	Total 48c
	9c	6c	RUTA L-E	3c	3c	6c	4.5c	4.5c	7.5c	4.5c			
05	Humanismo clásico y contemporáneo	Electiva interdisciplinaria	Electiva profesional	Tendencias del diseño	Taller de nuevas tecnologías	Etnografía	Proyectos III: Diseño y ser humano	Diseño y mercadotecnia	Ergonomía para el diseño		Inglés	Competencias digitales	Total 52.5c
	6c	6c	6c	MINOR	6c	4.5c	6c	7.5c	6c	4.5c			
06	Responsabilidad social y sustentabilidad	Electiva interdisciplinaria	Electiva profesional	Plásticos y bioplásticos	Dibujo técnico digital y mecanismos	Diseño de experiencias	Proyectos IV: Diseño y nuevas tecnologías	Administración de proyectos de diseño			Inglés	Competencias digitales	Total 48c
	6c	6c	6c	MINOR	4.5c	6c	6c	7.5c	6c				
07	Electiva Anáhuac	Electiva interdisciplinaria	Electiva profesional	Taller especializado I	Envase y empaque	Joyería	Practicum: Diseño industrial	Seminario de investigación en diseño I			Inglés	Competencias digitales	Total 46.5c
	6c	6c	6c	MINOR	4.5c	6c	4.5c	7.5c	6c				
08	Electiva Anáhuac	Electiva profesional	Taller especializado II	Cerámica	Física para el diseño	Aspectos legales del diseño	Seminario de investigación en diseño II	Portafolio			Inglés	Competencias digitales	Total 45c
	6c	6c	MINOR	4.5c	6c	4.5c	6c	7.5c	4.5c				

RVOE SEP: Decreto Presidencial publicado en el D.O.F. 26/Nov/1982

Beneficios Profesionales



■ Bloque Profesional: 280.5 créditos
 ■ Bloque Anáhuac: 54 créditos
 ■ Bloque Interdisciplinario: 42 créditos
 = **376.5 créditos** en total

Bloque

Interdisciplinario



Puedes obtener tu Diplomado cursando **15 créditos** de la misma área.

ARTE Y CULTURA

Diplomado en Historia del Arte

Materias y Talleres	Créditos
<input checked="" type="checkbox"/> Historia del Arte Medieval al Renacentista. _____	6c
<input checked="" type="checkbox"/> Historia del Arte de México Prehispánico y Virreinal. _____	6c
<input checked="" type="checkbox"/> Historia del Arte Antiguo y Clásico. _____	6c
<input checked="" type="checkbox"/> Historia del Arte Moderno al Contemporáneo. _____	6c
<input checked="" type="checkbox"/> Cocina Mediterránea y Asiática.	
<input checked="" type="checkbox"/> Cocina Mexicana.	
<input checked="" type="checkbox"/> Taller Culinari.	
<input checked="" type="checkbox"/> Introducción a la Cultura del Vino.	
<input checked="" type="checkbox"/> Taller de Repostería.	
<input checked="" type="checkbox"/> Visitas Culturales: Historia de Yucatán.	
<input checked="" type="checkbox"/> Taller de Apreciación.	
<input checked="" type="checkbox"/> Taller de Pintura.	
<input checked="" type="checkbox"/> Taller de Instrumentos Musicales.	
<input checked="" type="checkbox"/> Taller de Canto.	
<input checked="" type="checkbox"/> Ritmos Latinos.	

DEPORTES

Diplomado en Deporte y Vida Saludable

Materias y Talleres	Créditos
<input checked="" type="checkbox"/> Psicología Deportiva. _____	3c
<input checked="" type="checkbox"/> Inteligencia Emocional, Formación del Carácter en el Deporte. _____	6c
<input checked="" type="checkbox"/> Salud Física y Alimentación Balanceada. _____	6c
<input checked="" type="checkbox"/> Taller de Acondicionamiento Físico.	
<input checked="" type="checkbox"/> Clínica de Tochito Bandera.	
<input checked="" type="checkbox"/> Clínica de Natación.	
<input checked="" type="checkbox"/> Clínica de Fútbol Soccer.	
<input checked="" type="checkbox"/> Clínica de Golf.	
<input checked="" type="checkbox"/> Clínica de Crossfit.	
<input checked="" type="checkbox"/> Clínica de Tenis.	
<input checked="" type="checkbox"/> Clínica de Pádel.	
<input checked="" type="checkbox"/> Clínica de Defensa Personal.	

LIDERAZGO

Diplomado en Proyección Profesional

Cursos	Créditos
<input checked="" type="checkbox"/> Imagen y Proyección Profesional. _____	3c
<input checked="" type="checkbox"/> Desarrollo Personal y en Relaciones Públicas. _____	6c
<input checked="" type="checkbox"/> Organización de Eventos. _____	3c
<input checked="" type="checkbox"/> Liderazgo. _____	6c
<input checked="" type="checkbox"/> Taller de Liderazgo Social.	
<input checked="" type="checkbox"/> Taller de Comunicaciones y Relaciones Públicas.	
<input checked="" type="checkbox"/> Taller de Manejo de Conflictos y Toma de Decisiones.	
<input checked="" type="checkbox"/> Taller de Liderazgo Empresarial.	
<input checked="" type="checkbox"/> Taller de Crecimiento Personal.	
<input checked="" type="checkbox"/> Taller de Pensamiento Crítico.	
<input checked="" type="checkbox"/> Imagen y Proyección Profesional.	

FORMACIÓN ESPIRITUAL Y APOSTOLICA

Diplomado en Liderazgo Fundamentado en la Fe

Materias y Talleres	Créditos
<input checked="" type="checkbox"/> Historia Comparada de las Religiones. _____	6c
<input checked="" type="checkbox"/> Mitos y Realidades de la Historia de la Iglesia. _____	6c
<input checked="" type="checkbox"/> Second Chance. _____	3c
<input checked="" type="checkbox"/> Mission Hope. _____	3c
<input checked="" type="checkbox"/> Contagia Alegría. _____	3c
<input checked="" type="checkbox"/> Amigos para Siempre. _____	3c

FAMILIA

Diplomado en Formación de la Sexualidad y el Amor

Materias y Talleres:	Créditos
<input checked="" type="checkbox"/> Relación de Pareja y Vida. _____	6c
<input checked="" type="checkbox"/> Noviazgo, Compromiso y Matrimonio. _____	6c
<input checked="" type="checkbox"/> Sexualidad Afectiva. _____	6c
<input checked="" type="checkbox"/> Retos de la Familia en la Actualidad. _____	6c

+120 MINORS

Programa profesional para diversificar tu formación al adquirir conocimientos y habilidades de otras carreras.

ARQUITECTURA COMUNICACIÓN DISEÑO

- Animación Digital.
- Comunicación Organizacional.
- Producción Audiovisual.
- Publicidad.
- Periodismo.
- Comunicación Digital.

CIENCIAS JURÍDICAS

- Marco Jurídico de los Negocios y la Innovación.

INGENIERÍAS

- Circuitos, Cámaras e Innovación.
- Estructuras.
- Gerencia de Proyectos de Construcción.
- Habilidades de Programación para escritorio, web y móviles.
- Infraestructura en Tecnologías de la Información.
- Producción Audiovisual.
- Redes y Seguridad Informática.
- Tecnologías de Vanguardia.
- Tecnologías para el Desarrollo 4.0.

NEGOCIOS

- Administración Estratégica.
- Comercio Internacional.
- Cultura Gastronómica.
- Dirección de Recursos Humanos.
- Evaluación de Proyectos de Inversión.
- Finanzas Bursátiles.
- Gestión de Hospitalidad, Alimentos y Bebidas.
- Pastelería.
- Técnicas Culinarias.

SALUD

- Nutrición Deportiva.
- Nutrigenética.
- Psicología de la Alimentación.
- Tecnología de Alimentos.

Consulta la lista completa en

merida.anahuac.mx/minor

Vida Universitaria

Anáhuac Mayab

merida.anahuac.mx/vida

Programas de Liderazgo y Excelencia

La Universidad ofrece Programas de Liderazgo y Excelencia para potenciar tus habilidades y desarrollar tu talento en lo académico y humano, arte y cultura, emprendimiento y compromiso social.

- **Genera:** Programa de Liderazgo Empresarial.
- **Culmen:** Programa de Liderazgo en Arte y Cultura.
- **Impulsa:** Programa de Liderazgo en Compromiso Social.
- **Vértice:** Programa de Excelencia Académica.

Genera



Culmen



Impulsa



Vértice
Programa de Excelencia Anáhuac



Arte y Cultura

El arte es la expresión de las emociones humanas que se fusiona con el talento.

¡Atrévete a vivir tu pasión por la música, canto, baile, teatro y artes plásticas!



Mérida

#1 en Calidad de Vida en México

Lista de Ciudades Prósperas de ONU-Hábitat.

Deportes

Top Ten en la Universiada Nacional

por sexto año consecutivo.
Líder deportivo en el Sureste.

Compromiso Social

¡Únete a los **programas de voluntariado** y vive una experiencia transformadora! Promueve el bienestar y desarrollo social para **construir un mundo mejor**.

Vida Espiritual

Somos una Universidad de inspiración católica que promueve la búsqueda de la verdad y la vivencia de la fe, de manera libre, coherente, madura y convencida a través de **programas de apostolado**.





2º lugar en universidades privadas en México.
3º lugar en universidades privadas y públicas en México.

Inicia tu Proceso
de Admisión
anahuacmayab.mx/examen



Inscríbete ya y comienza a vivir la experiencia Anáhuac en Mérida

Para mayor información, visita:

merida.anahuac.mx

o contáctanos y un asesor preuniversitario resolverá tus dudas:

Campus Anáhuac Mérida: 999 942 4800

 Dpto. de Atención Preuniversitaria: Ext. 221 - 229
Dpto. de Admisiones: Ext. 230, 231, 270

 apreu@anahuac.mx

Carretera Mérida - Progreso Km. 15.5 Int. Km. 2

 Carretera a Chablekal, Mérida, Yucatán, México.
C.P. 97310



Síguenos

 Universidad Anáhuac Mayab  [anahuacmayab](https://www.instagram.com/anahuacmayab)

CDMX Tampico Mérida Veracruz Cancún Oaxaca Puebla Querétaro Madrid