

# Ingeniería Mecatrónica

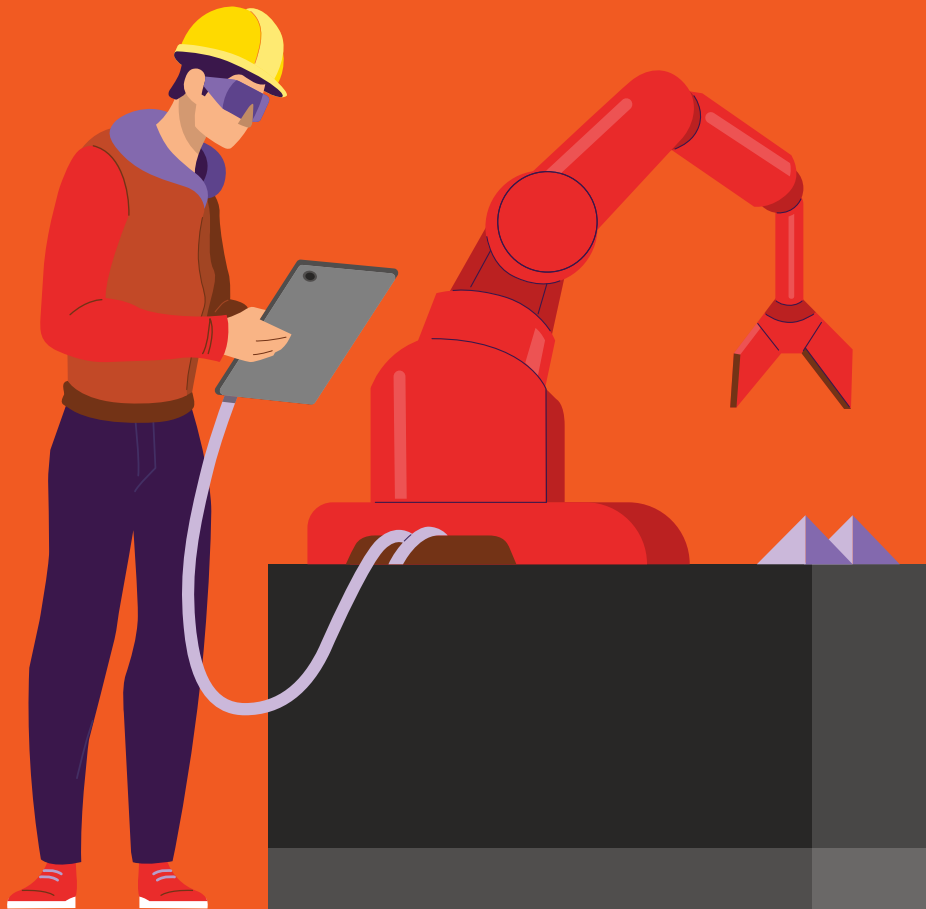

**ANÁHUAC MAYAB**



Enfrentamos  
retos y vencemos  
nuestros límites



# ¿Qué hace un Ingeniero en Mecatrónica Anáhuac?

- **Aplica** todos sus conocimientos de la ciencia e ingeniería para el diseño y desarrollo de productos y procesos con tecnología Smart modernizando las industrias.
- **Dirige** proyectos tecnológicos mecatrónicos que impulsan el desarrollo de la región y del país.
- **Diseña e implementa** sistemas automatizados, desde sistemas industriales robustos hasta sistemas de precisión.
- **Implementa el control de líneas de manufactura** donde la mecánica, electrónica y las TI interactúan para lograr un producto.
- **Realiza** proyectos llave en mano para el desarrollo de innovaciones tecnológicas para industrias automotrices, de energía y de manufactura de precisión.
- **Implementación de programas de mantenimiento industrial** con equipo especializado de robótica y control.
- **Implementación de proyectos de ahorro** y uso eficientes de energía.
- **Diseño y construcción** de máquinas y herramientas que solucionen alguna problemática en la industria.

# Instalaciones de vanguardia

- Laboratorios de Instrumentación y Control.
- Laboratorios de Automatización.
- Laboratorio de Máquinas Eléctricas.
- Laboratorio de CAD-CAM-CAE.
- Laboratorio de Pruebas de Materiales.
- Taller Metal Mecánico.
- Laboratorio de Física y Química.
- Salas de Cómputo con Software Especializado para Diseño Mecatrónico.
- Incubadora y Aceleradora de Negocios.
- Parque Tecnológico y de Innovación tecnológica.
- Instalaciones Deportivas.

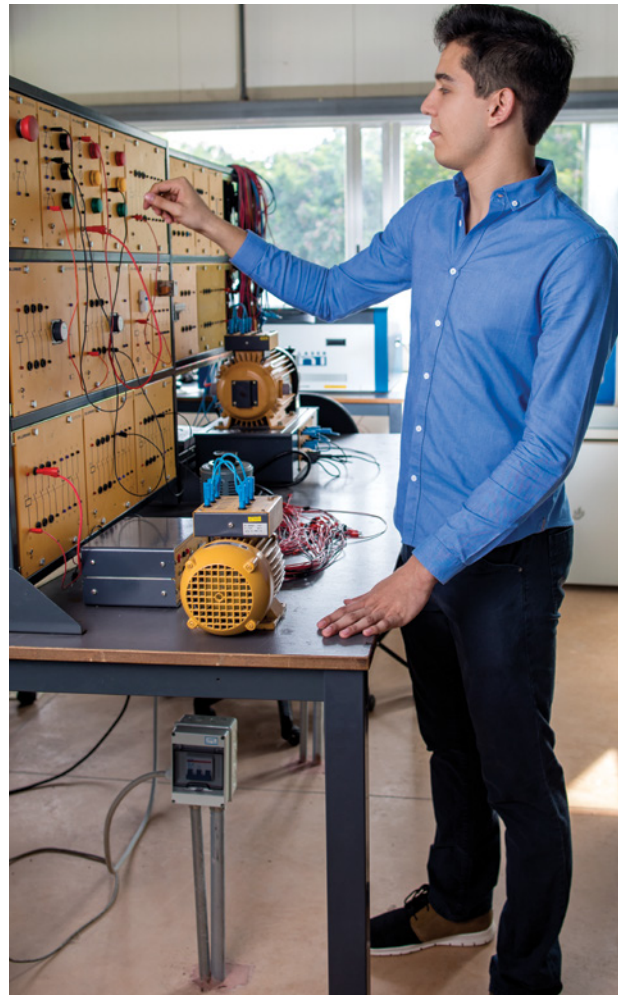

Ingeniería

# Mecatrónica

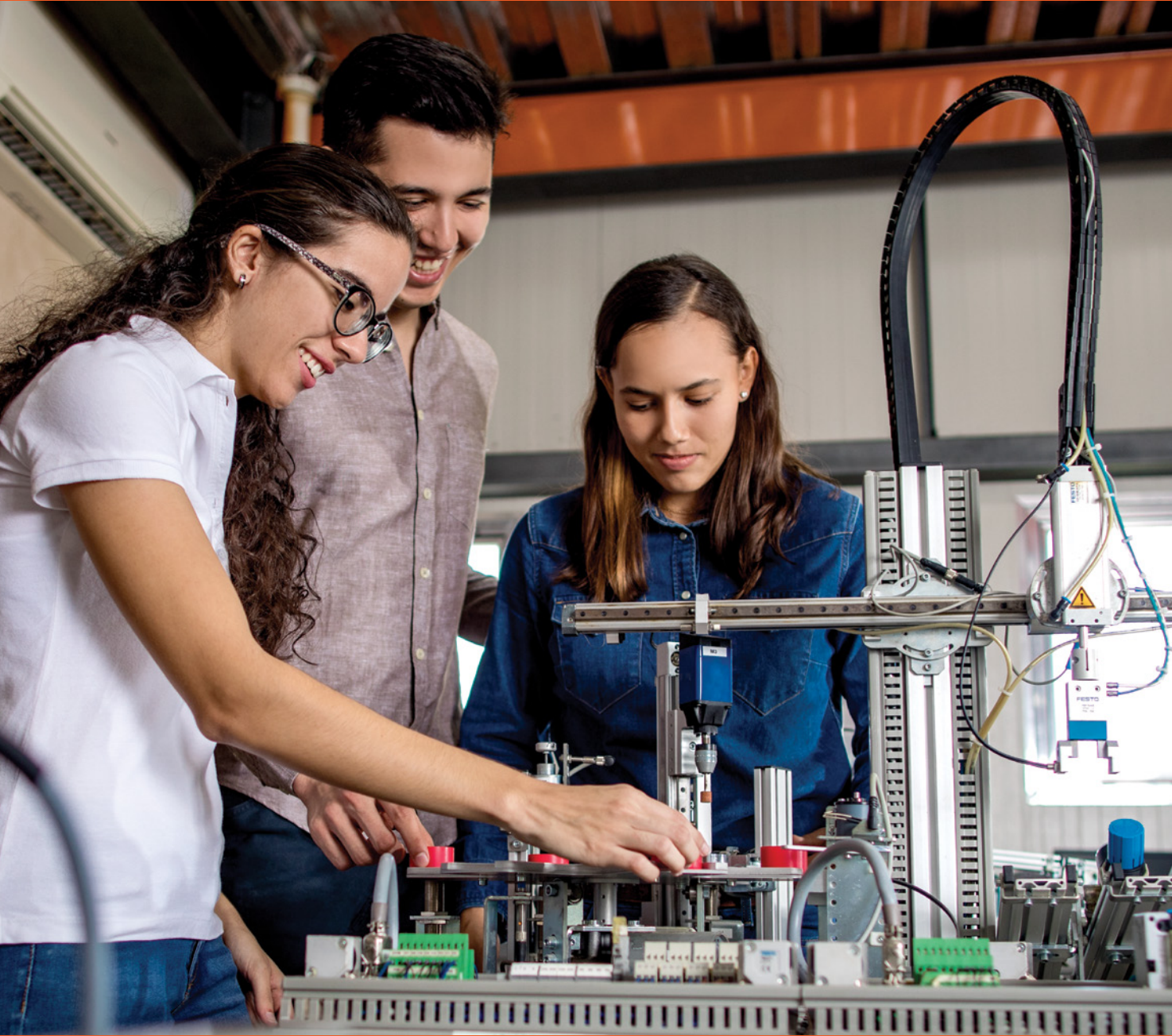

# ¿En dónde puedo trabajar?

- En empresas de manufactura como la automotriz, aeroespacial, de energías renovables, farmacéuticas, y en donde los procesos de transformación estén automatizados o se puedan automatizar.
- Como ingeniero de procesos, ingeniero de proyectos, de pruebas de control y de diseño electrónico entre otros.
- En empresas de servicios en neumática, hidráulica, control y automatización.
- En la industria petrolera, metalúrgica y química.
- Como diseñador de partes y elementos mecánicos y funcionales.
- Empresas donde la robótica sea el core de ventas para responder de manera rápida a las necesidades del mercado.
- En áreas de venta de proyectos para las industrias antes mencionadas.
- Como desarrollador de tecnología enfocada a la industria 4.0 y en aplicaciones de Smart Cities e Internet de la cosas (IoT)

# ¿Por qué *sí* estudiar Ingeniería Mecatrónica en la Anáhuac Mayab?

- **Acreditada por CACEI** quien reconoce su calidad académica e impacto en el medio laboral.
- **Laboratorios** con equipo e instrumentos modernos y de vanguardia.
- **Uso de software de diseño mecatrónico de vanguardia** en la industria.
- **Plan de estudios** con estándares internacionales.
- **Aplicación y desarrollo** de proyectos de tecnología en materias de especialidad.
- **Profesores formados y comprometidos** con la transformación de alumnos en profesionales de excelencia.
- **Cursos de verano.**
- **Clases en inglés y en línea.**
- **Estancias de investigación** en el extranjero con universidades y centros de desarrollo tecnológico.
- **Intercambios internacionales** con universidades en Alemania (DHBW Ravensburg; Otto-Von-Guericke Universität Magdeburg), Australia (The University of Sydney), Canadá (University of Regina), Corea (Hanyang University-Campus Erica), España (Universidad Autónoma de Barcelona; Universidad Complutense de Madrid), Estados Unidos (California State University, University of Texas Campus el Paso, etc), Francia (Université de Technologie de Compiègne).
- **Movilidad nacional** en los Campus Anáhuac: CDMX, Puebla, Querétaro, Cancún, Oaxaca, Xalapa y permite elegir tu carga académica, intercambios, movilidad y veranos según tus necesidades.
- **Una ruta de emprendimiento** que te permite crear, incubar y acelerar tu propia empresa con acceso al Parque Tecnológico tecniA.
- **Titulación automática** (cumplir los requisitos de la carrera y acreditar el examen CENEVAL).
- **Profesores visitantes** de otras universidades del mundo.
- **Programa de acompañamiento**, tutoría y asesoría académica.
- **Networking class.**
- **Bolsa de trabajo Anáhuac.**

Única con dos ejes formativos diferenciadores que te dan una visión innovadora y emprendedora, así como impacto internacional en la solución de retos globales.

## RUTA DEL EMPRENDIMIENTO®

Experiencias de innovación y emprendimiento a lo largo de toda la carrera.

## RUTA DE INTERNACIONALIZACIÓN®

Experiencias internacionales para desarrollar habilidades globales que te conviertan en un profesional competitivo a nivel mundial.

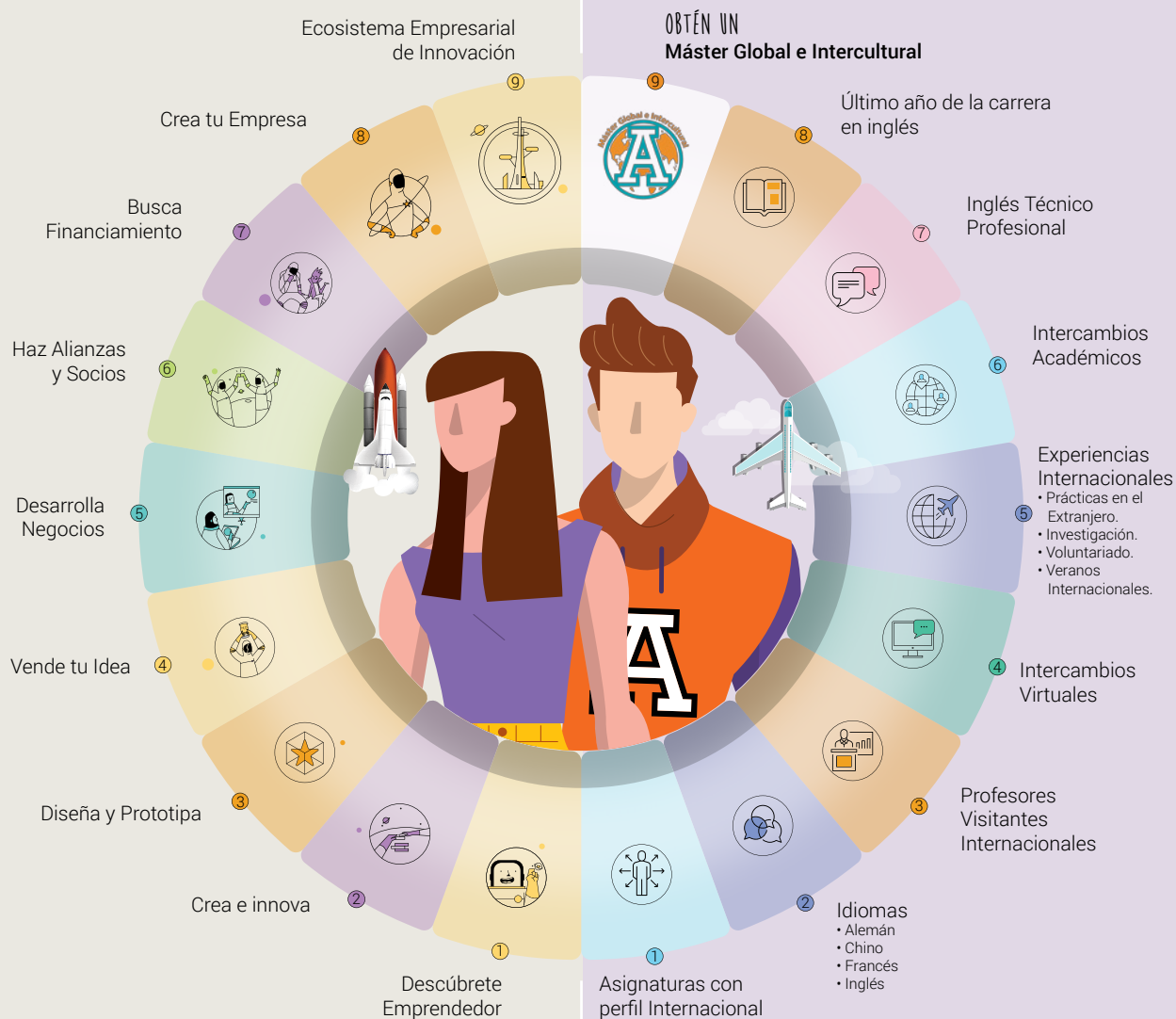



Let's learn & travel

# Un mundo sin límites

Más de **140 opciones** de intercambio en **28 países** destino en América, Asia, Europa y Oceanía.



**CHILE**

Universidad Finis Terrae



**AUSTRIA**

Universidad Francisco de Vitoria



**FINLANDIA**

Audencia Nantes School of Management



**CANADÁ**

University of Regina



**PAÍSES BAJOS**

Saxion University of Applied Sciences



**ESTADOS UNIDOS**

University of the Incarnate Word

Disney  
International  
PROGRAMS

Disney Cultural Exchange Program



# Ingeniería Mecatrónica

Modelo 20/25



## Acreditaciones

- **Programa acreditado nacionalmente** por el Consejo de Acreditación de la Enseñanza de la Ingeniería, A.C.



## Perfil de Egreso

El Ingeniero Mecatrónico Anáhuac es un agente de cambio, de pensamiento crítico con capacidad de análisis y síntesis; puede resolver problemas y tiene la facultad de razonar, adquirir y actualizar sus propios conocimientos, así como de adaptarse a entornos cambiantes. Es una persona con una sólida formación profesional, intelectual, humana, social y espiritual que busca ante todo la verdad y el bien común y se empeña en ejercer su liderazgo para la transformación positiva de la sociedad.

Es capaz de desarrollar nuevos productos y soluciones tecnológicas y de automatización a problemas industriales, ambientales o sociales, integrando tecnología de vanguardia. Se comunica con asertividad en equipos multidisciplinarios en lengua materna o extranjera; promueve la innovación, analiza y evalúa diferentes escenarios de solución según su factibilidad, implicaciones éticas, de costos, desempeño, beneficios e impacto a las personas y a la sociedad en general, en contextos nacionales e internacionales.



# Bloque

## Interdisciplinario



Puedes obtener tu Diplomado cursando **15 créditos** de la misma área.

### ARTE Y CULTURA

#### Diplomado en Historia del Arte

Materias y Talleres	Créditos
<input checked="" type="checkbox"/> Historia del Arte Medieval al Renacentista. _____	6c
<input checked="" type="checkbox"/> Historia del Arte de México Prehispánico y Virreinal. _____	6c
<input checked="" type="checkbox"/> Historia del Arte Antiguo y Clásico. _____	6c
<input checked="" type="checkbox"/> Historia del Arte Moderno al Contemporáneo. _____	6c
<input checked="" type="checkbox"/> Cocina Mediterránea y Asiática.	
<input checked="" type="checkbox"/> Cocina Mexicana.	
<input checked="" type="checkbox"/> Taller Culinari.	
<input checked="" type="checkbox"/> Introducción a la Cultura del Vino.	
<input checked="" type="checkbox"/> Taller de Repostería.	
<input checked="" type="checkbox"/> Visitas Culturales: Historia de Yucatán.	
<input checked="" type="checkbox"/> Taller de Apreciación.	
<input checked="" type="checkbox"/> Taller de Pintura.	
<input checked="" type="checkbox"/> Taller de Instrumentos Musicales.	
<input checked="" type="checkbox"/> Taller de Canto.	
<input checked="" type="checkbox"/> Ritmos Latinos.	

### DEPORTES

#### Diplomado en Deporte y Vida Saludable

Materias y Talleres	Créditos
<input checked="" type="checkbox"/> Psicología Deportiva. _____	3c
<input checked="" type="checkbox"/> Inteligencia Emocional, Formación del Carácter en el Deporte. _____	6c
<input checked="" type="checkbox"/> Salud Física y Alimentación Balanceada. _____	6c
<input checked="" type="checkbox"/> Taller de Acondicionamiento Físico.	
<input checked="" type="checkbox"/> Clínica de Tochito Bandera.	
<input checked="" type="checkbox"/> Clínica de Natación.	
<input checked="" type="checkbox"/> Clínica de Fútbol Soccer.	
<input checked="" type="checkbox"/> Clínica de Golf.	
<input checked="" type="checkbox"/> Clínica de Crossfit.	
<input checked="" type="checkbox"/> Clínica de Tenis.	
<input checked="" type="checkbox"/> Clínica de Pádel.	
<input checked="" type="checkbox"/> Clínica de Defensa Personal.	

### LIDERAZGO

#### Diplomado en Proyección Profesional

Cursos	Créditos
<input checked="" type="checkbox"/> Imagen y Proyección Profesional. _____	3c
<input checked="" type="checkbox"/> Desarrollo Personal y en Relaciones Públicas. _____	6c
<input checked="" type="checkbox"/> Organización de Eventos. _____	3c
<input checked="" type="checkbox"/> Liderazgo. _____	6c
<input checked="" type="checkbox"/> Taller de Liderazgo Social.	
<input checked="" type="checkbox"/> Taller de Comunicaciones y Relaciones Públicas.	
<input checked="" type="checkbox"/> Taller de Manejo de Conflictos y Toma de Decisiones.	
<input checked="" type="checkbox"/> Taller de Liderazgo Empresarial.	
<input checked="" type="checkbox"/> Taller de Crecimiento Personal.	
<input checked="" type="checkbox"/> Taller de Pensamiento Crítico.	
<input checked="" type="checkbox"/> Imagen y Proyección Profesional.	

### FORMACIÓN ESPIRITUAL Y APOSTOLICA

#### Diplomado en Liderazgo Fundamentado en la Fe

Materias y Talleres	Créditos
<input checked="" type="checkbox"/> Historia Comparada de las Religiones. _____	6c
<input checked="" type="checkbox"/> Mitos y Realidades de la Historia de la Iglesia. _____	6c
<input checked="" type="checkbox"/> Second Chance. _____	3c
<input checked="" type="checkbox"/> Mission Hope. _____	3c
<input checked="" type="checkbox"/> Contagia Alegría. _____	3c
<input checked="" type="checkbox"/> Amigos para Siempre. _____	3c

### FAMILIA

#### Diplomado en Formación de la Sexualidad y el Amor

Materias y Talleres:	Créditos
<input checked="" type="checkbox"/> Relación de Pareja y Vida. _____	6c
<input checked="" type="checkbox"/> Noviazgo, Compromiso y Matrimonio. _____	6c
<input checked="" type="checkbox"/> Sexualidad Afectiva. _____	6c
<input checked="" type="checkbox"/> Retos de la Familia en la Actualidad. _____	6c

# +120 MINORS

**Programa profesional** para diversificar tu formación al adquirir conocimientos y habilidades de otras carreras.

### ARQUITECTURA COMUNICACIÓN DISEÑO

- Animación Digital.
- Comunicación Organizacional.
- Producción Audiovisual.
- Publicidad.
- Periodismo.
- Comunicación Digital.

### CIENCIAS JURÍDICAS

- Marco Jurídico de los Negocios y la Innovación.

### INGENIERÍAS

- Circuitos, Cámaras e Innovación.
- Estructuras.
- Gerencia de Proyectos de Construcción.
- Habilidades de Programación para escritorio, web y móviles.
- Infraestructura en Tecnologías de la Información.
- Producción Audiovisual.
- Redes y Seguridad Informática.
- Tecnologías de Vanguardia.
- Tecnologías para el Desarrollo 4.0.

### NEGOCIOS

- Administración Estratégica.
- Comercio Internacional.
- Cultura Gastronómica.
- Dirección de Recursos Humanos.
- Evaluación de Proyectos de Inversión.
- Finanzas Bursátiles.
- Gestión de Hospitalidad, Alimentos y Bebidas.
- Pastelería.
- Técnicas Culinarias.

### SALUD

- Nutrición Deportiva.
- Nutrigenética.
- Psicología de la Alimentación.
- Tecnología de Alimentos.

Consulta la lista completa en

[merida.anahuac.mx/minor](http://merida.anahuac.mx/minor)

# Vida Universitaria

## Anáhuac Mayab

[merida.anahuac.mx/vida](http://merida.anahuac.mx/vida)

### Programas de Liderazgo y Excelencia

La Universidad ofrece Programas de Liderazgo y Excelencia para potenciar tus habilidades y desarrollar tu talento en lo académico y humano, arte y cultura, emprendimiento y compromiso social.

- **Genera:** Programa de Liderazgo Empresarial.
- **Culmen:** Programa de Liderazgo en Arte y Cultura.
- **Impulsa:** Programa de Liderazgo en Compromiso Social.
- **Vértice:** Programa de Excelencia Académica.

Genera



Culmen



Impulsa



Vértice  
Programa de Excelencia Anáhuac



### Arte y Cultura

El arte es la expresión de las emociones humanas que se fusiona con el talento.

¡Atrévete a vivir tu pasión por la música, canto, baile, teatro y artes plásticas!

## Mérida

#1 en Calidad de Vida en México

Lista de Ciudades Prósperas de ONU-Hábitat.

---

## Deportes

Top Ten en la Universiada Nacional

por sexto año consecutivo.  
Líder deportivo en el Sureste.

---

## Compromiso Social

¡Únete a los **programas de voluntariado** y vive una experiencia transformadora! Promueve el bienestar y desarrollo social para **construir un mundo mejor**.

---

## Vida Espiritual

Somos una Universidad de inspiración católica que promueve la búsqueda de la verdad y la vivencia de la fe, de manera libre, coherente, madura y convencida a través de **programas de apostolado**.





2º lugar en universidades privadas en México.  
3º lugar en universidades privadas y públicas en México.

Inicia tu Proceso  
de Admisión  
[anahuacmayab.mx/examen](http://anahuacmayab.mx/examen)



# Inscríbete ya y comienza a vivir la experiencia Anáhuac en Mérida

Para mayor información, visita:

**[merida.anahuac.mx](http://merida.anahuac.mx)**

**o contáctanos y un asesor preuniversitario resolverá tus dudas:**

Campus Anáhuac Mérida: 999 942 4800

 Dpto. de Atención Preuniversitaria: Ext. 221 - 229  
Dpto. de Admisiones: Ext. 230, 231, 270

 [apreu@anahuac.mx](mailto:apreu@anahuac.mx)

Carretera Mérida - Progreso Km. 15.5 Int. Km. 2

 Carretera a Chablekal, Mérida, Yucatán, México.  
C.P. 97310



## Síguenos

 Universidad Anáhuac Mayab  [anahuacmayab](https://www.instagram.com/anahuacmayab)

CDMX

Tampico

Mérida

Veracruz

Cancún

Oaxaca

Puebla

Querétaro

Madrid