

Ciencias
de la Salud

Médico Cirujano Dentista



ANÁHUAC MAYAB



Enfrentamos
retos y vencemos
nuestros límites



¿Qué hace un Médico Cirujano Dentista Anáhuac?

- **Impacta** de manera positiva en la salud general de los pacientes por medio de tratamientos orales innovadores en las diversas áreas odontológicas.
- **Se especializa** en una de las diferentes áreas: odontología pediátrica, ortodoncia, periodoncia, endodoncia, rehabilitación bucal, implantología bucal, patología bucal, cirugía maxilofacial, radiología maxilofacial, prótesis maxilofacial, entre otros.
- **Promueve** la salud general con ética, humanismo y gran responsabilidad social.
- **Dirige** su propia clínica y/o consultorio privado con visión innovadora.
- **Se certifica** por las diversas asociaciones dentales de México y del mundo.
- **Desarrolla** programas de investigación en el área de la salud.
- **Dirige equipos** interdisciplinarios de salud.

Instalaciones de vanguardia

- **Clínica Universitaria:**
 - Laboratorios de Simulación Dental.
 - Área de Odontología General.
 - Área de Odontología Pediátrica.
 - Área de Ortodoncia.
 - Área de Endodoncia.
 - Área de Rehabilitación Bucal.
 - Centro de esterilización y equipos.
 - Centro de Imagenología.
- Equipamiento de la más alta tecnología, microscopio global, rayos X panorámicos, radiovisiógrafos.
- Laboratorio de Simulación Médica.
- Laboratorio de Microbiología, Bioquímica, Biología Celular, Cirugía Experimental y Primeros Auxilios.
- Incubadora y Aceleradora de Negocios.
- Parque Tecnológico y de Innovación tecnológica.
- Instalaciones Deportivas.

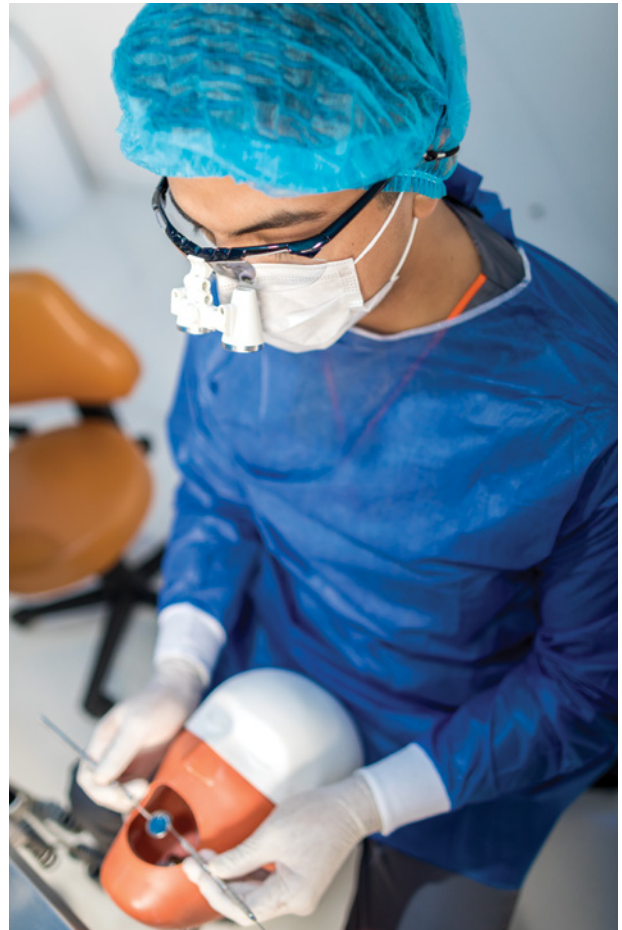

Licenciatura en

Médico Cirujano Dentista



¿En dónde puedo trabajar?

- Consulta privada.
- Clínica propia o multidisciplinaria.
- En investigación.
- Ámbito educativo.
- Empresas de productos del área de la salud.
- Empresas del ramo farmacológico.
- Clínicas y hospitales del sector salud privado y público.
- Como integrante de las diversas asociaciones y federaciones odontológicas nacionales e internacionales.

¿Por qué *sí* estudiar Médico Cirujano Dentista en la Anáhuac Mayab?

- **Director de la carrera:** Reconocido con el Premio al Mérito Nacional en Odontología 2016. Presidente de la FIEFO (Federación Internacional de Escuelas y Facultades de Odontología) durante el periodo 2018-2020, lo que permite a sus estudiantes participar en múltiples intercambios a nivel global.
- **Profesores de excelencia,** todos cuentan con diferentes especialidades, maestrías y/o doctorados.
- **Innovador plan de estudios** acorde con las tendencias internacionales con la oportunidad de llevar diplomados durante la carrera.
- **Única facultad privada en el sureste con calidad acreditada nacionalmente** por el CONAEDO, miembro de la FIEFO y la FMFEO (Federación Mexicana de Facultades y Escuelas de Odontología).
- **Movilidad nacional** a otros campus de la red Anáhuac y a otras prestigiadas universidades miembros de la FMFEO (Federación Mexicana de Facultades y Escuelas de Odontología)
- **Intercambios Internacionales** con diversas universidades en España, Chile, Brasil, Argentina, Ecuador, Perú, Canadá, entre otras.
- **Formación integral basada en 5 principios:** humano, profesional, intelectual, social y espiritual.
- **Ayuda comunitaria** mediante brigadas de salud desde los primeros semestres.
- **Emprende tu propia clínica o consultorio** en la mejor incubadora de negocios del país (1er Lugar Nacional).
- **Aprendes inmerso en la Clínica Universitaria** con equipos de última generación para el desarrollo de tus prácticas.
- **Oportunidad de publicar tus artículos** en diversas revistas científicas nacionales e internacionales.
- **Networking universitario:** acceso a la red de contactos más relevante del sureste (nuevas amistades, relaciones laborales y futuros socios nacionales e internacionales).
- **Titulación automática** (cumplir los requisitos de la carrera y acreditar el examen CENEVAL).
- **Bolsa de trabajo Anáhuac Mayab.**

Única con dos ejes formativos diferenciadores que te dan una visión innovadora y emprendedora, así como impacto internacional en la solución de retos globales.

RUTA DEL EMPRENDIMIENTO®

Experiencias de innovación y emprendimiento a lo largo de toda la carrera.

RUTA DE INTERNACIONALIZACIÓN®

Experiencias internacionales para desarrollar habilidades globales que te conviertan en un profesional competitivo a nivel mundial.

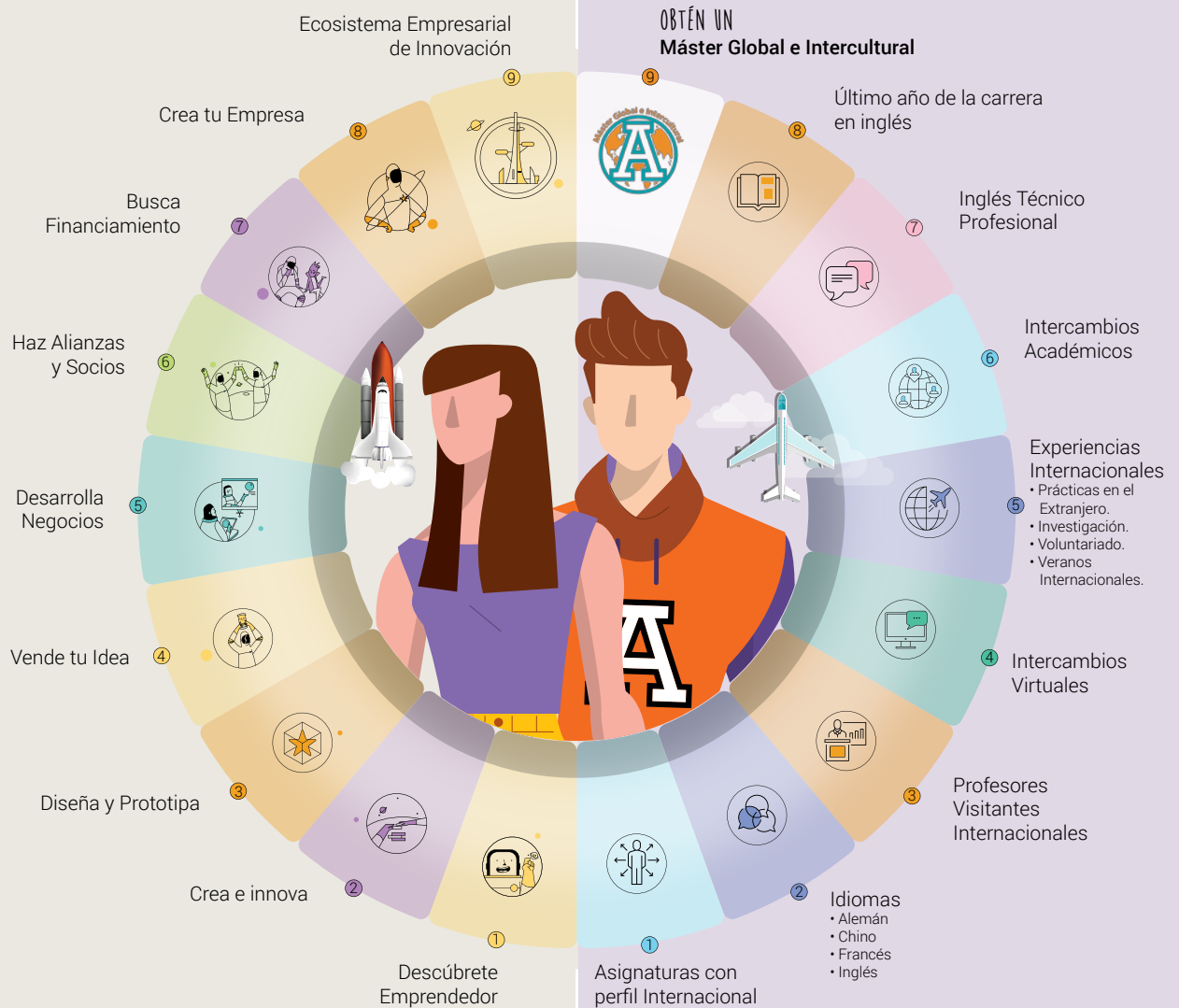

Let's learn & travel

Un mundo sin límites

Más de **140 opciones** de intercambio en **28 países** destino en América, Asia, Europa y Oceanía.



ESPAÑA

Universidad Alfonso X El Sabio

Universitat Internacional de Catalunya

Universidad de Salamanca



ESTADOS UNIDOS

Disney
International
PROGRAMS

Disney Cultural Exchange Program



Médico Cirujano Dentista



Perfil de Egreso

El Médico Cirujano Dentista Anáhuac es un profesional que promueve la salud, formulando diagnósticos enfocados a la planeación y ejecución de tratamientos para lograr la rehabilitación oral y de manera significativa, vigila la evolución del paciente para preservar la salud y bienestar a lo largo de su

vida. Desarrolla investigación, crítica y metodológicamente, para impactar a la persona y su entorno de manera positiva. Ejerce su profesión con responsabilidad social, emprendiendo acciones innovadoras acordes a las tendencias tecnológicas, con una perspectiva humanista, interdisciplinaria, global y un enfoque empresarial.

Acreditaciones

Programa acreditado nacionalmente por El Consejo Nacional de Educación Odontológica.



Miembro fundador de la Federación de Escuelas y Facultades de Odontología.



Miembro de la Federación Mexicana de Facultades y Escuelas de Odontología.



Plan de Estudios Innovador

Licenciatura en Médico Cirujano Dentista

01	Ser universitario	Taller o actividad electiva	Emprendimiento e Innovación	Anatomía	Bioestadística	Bioquímica	Biología celular	Anatomía dental				
	6c	3c	6c	9c	6c	6c	6c	6c				
02	Persona y sentido de vida	Taller o actividad electiva	Taller o actividad electiva	Microbiología oral	Epidemiología y salud pública	Terapia odontológica de mínima invasión	Fisiología celular	Cariología dental	Biomateriales dentales			
	6c	3c	3c	6c	9c	6c	6c	3c	6c			
03	Ética	Asignatura electiva libre	Anatomía de cabeza y cuello	Inmunología	Metodología de la investigación para la salud	Fisiología general	Odontología preventiva	Clínica integral odontológica I				
	9c	6c	6c	6c	3c	10c	6c	6c				
04	Persona y trascendencia	Liderazgo	Anestesiología bucal	Imagenología dental	Diagnóstico y propedéutica estomatológica	Fisiopatología	Histología bucal	Oclusión	Clínica integral odontológica II			
	6c	6c	6c	6c	6c	6c	6c	6c	6c			
05	Humanismo clásico y contemporáneo	Responsabilidad social y sustentabilidad	Bases quirúrgicas	Diagnóstico integral en estomatología	Genómica y proteómica en odontología	Farmacología clínica odontológica	Periodoncia	Clínica integral odontológica III				
	9c	6c	6c	6c	3c	6c	6c	6c				
06	Asignatura electiva profesional	Asignatura electiva libre	Endodoncia I	Cultura comunitaria	Rehabilitación bucal fija	Atención de pacientes con discapacidad intelectual	Odontología basada en evidencia	Odontología legal y forense	Clínica integral odontológica IV			
	6c	6c	6c	6c	6c	6c	3c	3c	9c			
07	Asignatura electiva profesional	Rehabilitación bucal mucodonto soportada	Cirugía bucal	Odontopediatría	Patología bucal	Implantología dental	Gestión y dirección en servicios de salud	Clínica integral odontológica V				
	6c	6c	6c	6c	6c	6c	3c	9c				
08	Asignatura electiva profesional	Endodoncia II	Calidad y seguridad del paciente en ciencias de la salud	Medicina estomatológica	Ortodoncia y ortopedia	Geriatría y gerontología	Laboratorio de diseño y comprobación para el tratamiento integral	Practicum I: Integración clínica orientada a la práctica profesional				
	6c	3c	6c	6c	6c	3c	3c	12c				
09	Asignatura electiva profesional	Rotación del cirujano dentista en los ámbitos laborales	Urgencias médicas en la clínica dental	Psicología aplicada a la odontología	Promoción de la salud oral	Practicum II: Integración clínica orientada a la práctica profesional						
	6c	6c	3c	3c	3c	18c						

Remedial Idioma
Habilidades Universitarias para la Comunicación

Inglés

Total 48c

Total 48c

Total 52c

Total 54c

Total 48c

Total 51c

Total 48c

Total 45c

Total 39c

RVOE SEP: Decreto Presidencial publicado en el D.O.F. 26/Nov/1982

Beneficios Profesionales



Bloque Profesional: 346 créditos
 Bloque Anáhuac: 42 créditos
 Bloque Electivo: 45 créditos = **433 créditos** en total

Bloque

Interdisciplinario



Puedes obtener tu Diplomado cursando **15 créditos** de la misma área.

ARTE Y CULTURA

Diplomado en Historia del Arte

Materias y Talleres	Créditos
---------------------	----------

- | | |
|---|----|
| <input checked="" type="checkbox"/> Historia del Arte Medieval al Renacentista. _____ | 6c |
| <input checked="" type="checkbox"/> Historia del Arte de México Prehispánico y Virreinal. _____ | 6c |
| <input checked="" type="checkbox"/> Historia del Arte Antiguo y Clásico. _____ | 6c |
| <input checked="" type="checkbox"/> Historia del Arte Moderno al Contemporáneo. _____ | 6c |
| <input checked="" type="checkbox"/> Cocina Mediterránea y Asiática. | |
| <input checked="" type="checkbox"/> Cocina Mexicana. | |
| <input checked="" type="checkbox"/> Taller Culinari. | |
| <input checked="" type="checkbox"/> Introducción a la Cultura del Vino. | |
| <input checked="" type="checkbox"/> Taller de Repostería. | |
| <input checked="" type="checkbox"/> Visitas Culturales: Historia de Yucatán. | |
| <input checked="" type="checkbox"/> Taller de Apreciación. | |
| <input checked="" type="checkbox"/> Taller de Pintura. | |
| <input checked="" type="checkbox"/> Taller de Instrumentos Musicales. | |
| <input checked="" type="checkbox"/> Taller de Canto. | |
| <input checked="" type="checkbox"/> Ritmos Latinos. | |

DEPORTES

Diplomado en Deporte y Vida Saludable

Materias y Talleres	Créditos
---------------------	----------

- | | |
|---|----|
| <input checked="" type="checkbox"/> Psicología Deportiva. _____ | 3c |
| <input checked="" type="checkbox"/> Inteligencia Emocional, Formación del Carácter en el Deporte. _____ | 6c |
| <input checked="" type="checkbox"/> Salud Física y Alimentación Balanceada. _____ | 6c |
| <input checked="" type="checkbox"/> Taller de Acondicionamiento Físico. | |
| <input checked="" type="checkbox"/> Clínica de Tochito Bandera. | |
| <input checked="" type="checkbox"/> Clínica de Natación. | |
| <input checked="" type="checkbox"/> Clínica de Fútbol Soccer. | |
| <input checked="" type="checkbox"/> Clínica de Golf. | |
| <input checked="" type="checkbox"/> Clínica de Crossfit. | |
| <input checked="" type="checkbox"/> Clínica de Tenis. | |
| <input checked="" type="checkbox"/> Clínica de Pádel. | |
| <input checked="" type="checkbox"/> Clínica de Defensa Personal. | |

LIDERAZGO

Diplomado en Proyección Profesional

Cursos	Créditos
--------	----------

- | | |
|--|----|
| <input checked="" type="checkbox"/> Imagen y Proyección Profesional. _____ | 3c |
| <input checked="" type="checkbox"/> Desarrollo Personal y en Relaciones Públicas. _____ | 6c |
| <input checked="" type="checkbox"/> Organización de Eventos. _____ | 3c |
| <input checked="" type="checkbox"/> Liderazgo. _____ | 6c |
| <input checked="" type="checkbox"/> Taller de Liderazgo Social. | |
| <input checked="" type="checkbox"/> Taller de Comunicaciones y Relaciones Públicas. | |
| <input checked="" type="checkbox"/> Taller de Manejo de Conflictos y Toma de Decisiones. | |
| <input checked="" type="checkbox"/> Taller de Liderazgo Empresarial. | |
| <input checked="" type="checkbox"/> Taller de Crecimiento Personal. | |
| <input checked="" type="checkbox"/> Taller de Pensamiento Crítico. | |
| <input checked="" type="checkbox"/> Imagen y Proyección Profesional. | |

FORMACIÓN ESPIRITUAL Y APOSTOLICA

Diplomado en Liderazgo Fundamentado en la Fe

Materias y Talleres	Créditos
---------------------	----------

- | | |
|--|----|
| <input checked="" type="checkbox"/> Historia Comparada de las Religiones. _____ | 6c |
| <input checked="" type="checkbox"/> Mitos y Realidades de la Historia de la Iglesia. _____ | 6c |
| <input checked="" type="checkbox"/> Second Chance. _____ | 3c |
| <input checked="" type="checkbox"/> Mission Hope. _____ | 3c |
| <input checked="" type="checkbox"/> Contagia Alegría. _____ | 3c |
| <input checked="" type="checkbox"/> Amigos para Siempre. _____ | 3c |

FAMILIA

Diplomado en Formación de la Sexualidad y el Amor

Materias y Talleres:	Créditos
----------------------	----------

- | | |
|---|----|
| <input checked="" type="checkbox"/> Relación de Pareja y Vida. _____ | 6c |
| <input checked="" type="checkbox"/> Noviazgo, Compromiso y Matrimonio. _____ | 6c |
| <input checked="" type="checkbox"/> Sexualidad Afectiva. _____ | 6c |
| <input checked="" type="checkbox"/> Retos de la Familia en la Actualidad. _____ | 6c |



Vida Universitaria

Anáhuac Mayab

merida.anahuac.mx/vida

Programas de Liderazgo y Excelencia

La Universidad ofrece Programas de Liderazgo y Excelencia para potenciar tus habilidades y desarrollar tu talento en lo académico y humano, arte y cultura, emprendimiento y compromiso social.

- **Genera:** Programa de Liderazgo Empresarial.
- **Culmen:** Programa de Liderazgo en Arte y Cultura.
- **Impulsa:** Programa de Liderazgo en Compromiso Social.
- **Vértice:** Programa de Excelencia Académica.

Genera



Culmen



Impulsa



Vértice
Programa de Excelencia Anáhuac



Arte y Cultura

El arte es la expresión de las emociones humanas que se fusiona con el talento.

¡Atrévete a vivir tu pasión por la música, canto, baile, teatro y artes plásticas!



Mérida

#1 en Calidad de Vida en México

Lista de Ciudades Prósperas de ONU-Hábitat.

Deportes

Top Ten en la Universiada Nacional

por sexto año consecutivo.
Líder deportivo en el Sureste.

Compromiso Social

¡Únete a los **programas de voluntariado** y vive una experiencia transformadora! Promueve el bienestar y desarrollo social para **construir un mundo mejor**.

Vida Espiritual

Somos una Universidad de inspiración católica que promueve la búsqueda de la verdad y la vivencia de la fe, de manera libre, coherente, madura y convencida a través de **programas de apostolado**.





2º lugar en universidades privadas en México.
3º lugar en universidades privadas y públicas en México.

Inicia tu Proceso
de Admisión
anahuacmayab.mx/examen



Inscríbete ya y comienza a vivir la experiencia Anáhuac en Mérida

Para mayor información, visita:

merida.anahuac.mx

o contáctanos y un asesor preuniversitario resolverá tus dudas:

Campus Anáhuac Mérida: 999 942 4800



Dpto. de Atención Preuniversitaria: Ext. 221 - 229

Dpto. de Admisiones: Ext. 230, 231, 270



apreu@anahuac.mx

Carretera Mérida - Progreso Km. 15.5 Int. Km. 2



Carretera a Chablekal, Mérida, Yucatán, México.

C.P. 97310



Síguenos



Universidad Anáhuac Mayab



[anahuacmayab](https://www.instagram.com/anahuacmayab)

CDMX

Tampico

Mérida

Veracruz

Cancún

Oaxaca

Puebla

Querétaro

Madrid