

Médico Cirujano



ANÁHUAC MAYAB



Enfrentamos
retos y vencemos
nuestros límites



¿Qué hace un Médico Cirujano Anáhuac?

- **Fomenta** ambientes laborales preservando valores éticos.
- **Propicia** el trato digno del paciente.
- **Identifica y diagnostica** síntomas de enfermedades frecuentes con destrezas en las áreas de emergencias y urgencias médicas
- **Identifica y recomienda** procedimientos médicos y terapéuticos de tecnología vigente para pacientes pediátricos, adultos y adultos mayores.
- **Utiliza técnicas y procedimientos** de diagnóstico de Medicina General.
- **Diseña programas** de prevención y tratamiento oportuno de los pacientes.
- **Detecta oportunamente** los casos que requieran ser referidos.
- **Investiga y genera** conocimientos médicos en beneficio de la población.
- **Continúa estudiando** para actualizarse o convertirse en especialista.

Instalaciones de vanguardia

- Amplio quirófano con equipamiento e instrumental quirúrgico adecuado.
- Anfiteatro.
- Laboratorios de Microbiología, Bioquímica, Fisiología, Biología Molecular y Biología Celular.
- Centro Anáhuac Mayab de Educación Médica e Investigación por Simulación (CAEMIS).
- Laboratorio de Investigación.
- Incubadora y Aceleradora de Negocios.
- Parque Tecnológico y de Innovación tecniA.
- Instalaciones Deportivas.

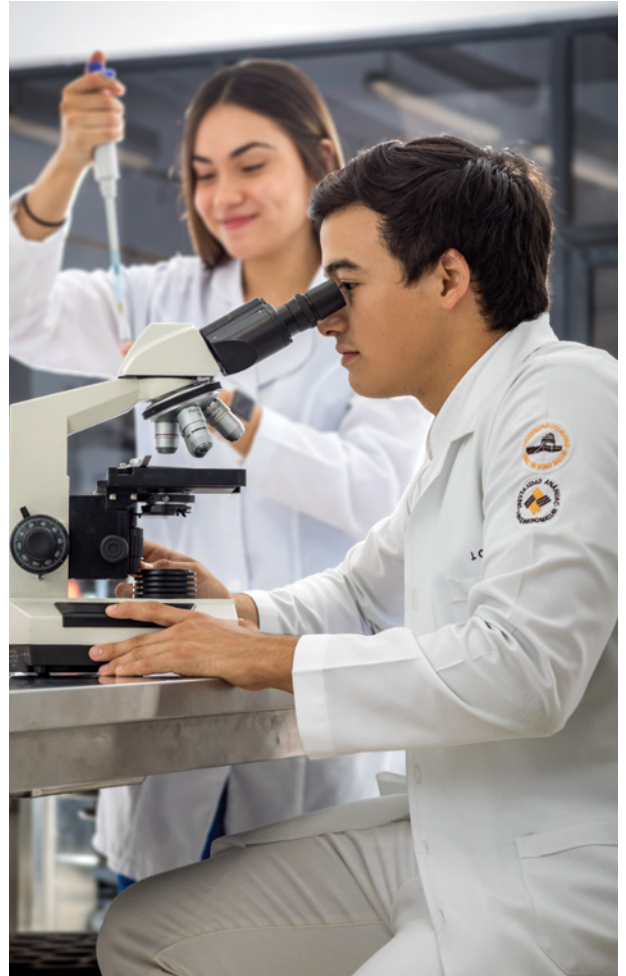

Licenciatura en

Médico Cirujano



¿En dónde puedo trabajar?

- Consultorio de práctica privada.
- Hospitales y/o clínicas.
- Instituciones públicas del sector salud.
- Investigación enfocada al área de salud.
- Docencia.
- En empresas de biotecnología, laboratorios e industria farmacéutica.

¿Por qué *sí* estudiar Médico Cirujano en la Anáhuac Mayab?

- **Reconocida a nivel nacional** como una de las 15 mejores escuelas privadas de medicina del país por su excelencia académica.
- **Tercera acreditación en Calidad (2015) por el Consejo Mexicano para la Acreditación de la Educación Médica.**
- **Profesores especialistas** actualizados que ejercen en los distintos y más prestigiados hospitales y clínicas de la comunidad.
- **Estancias de investigación** en prestigias universidades nacionales e internacionales.
- **Experiencias clínicas** a partir del 4º semestre (2º año) (aprendizaje teórico-práctico).
- **Internado Rotatorio** de Pregrado en hospitales nacionales e internacionales.
- **Participan en brigadas de salud** en comunidades rurales desde los primeros semestres.
- **Participan en proyectos de investigación** en salud con investigadores reconocidos por el Sistema Nacional de Investigadores (SNI).
- **Networking universitario:** acceso a la red de contactos más relevante del sureste (nuevas amistades, relaciones laborales y futuros socios nacionales e internacionales).
- **Cursos de verano y estancias de investigación:** intercambios con hospitales e institutos nacionales e internacionales.
- **Atención personalizada** de alta calidad.
- **Programa de tutorías y orientación vocacional.**
- **Consolida valores éticos y profesionales** fortaleciendo el respeto y la dignidad del paciente.

Única con dos ejes formativos diferenciadores que te dan una visión innovadora y emprendedora, así como impacto internacional en la solución de retos globales.

RUTA DEL EMPRENDIMIENTO®

Experiencias de innovación y emprendimiento a lo largo de toda la carrera.

RUTA DE INTERNACIONALIZACIÓN®

Experiencias internacionales para desarrollar habilidades globales que te conviertan en un profesional competitivo a nivel mundial.

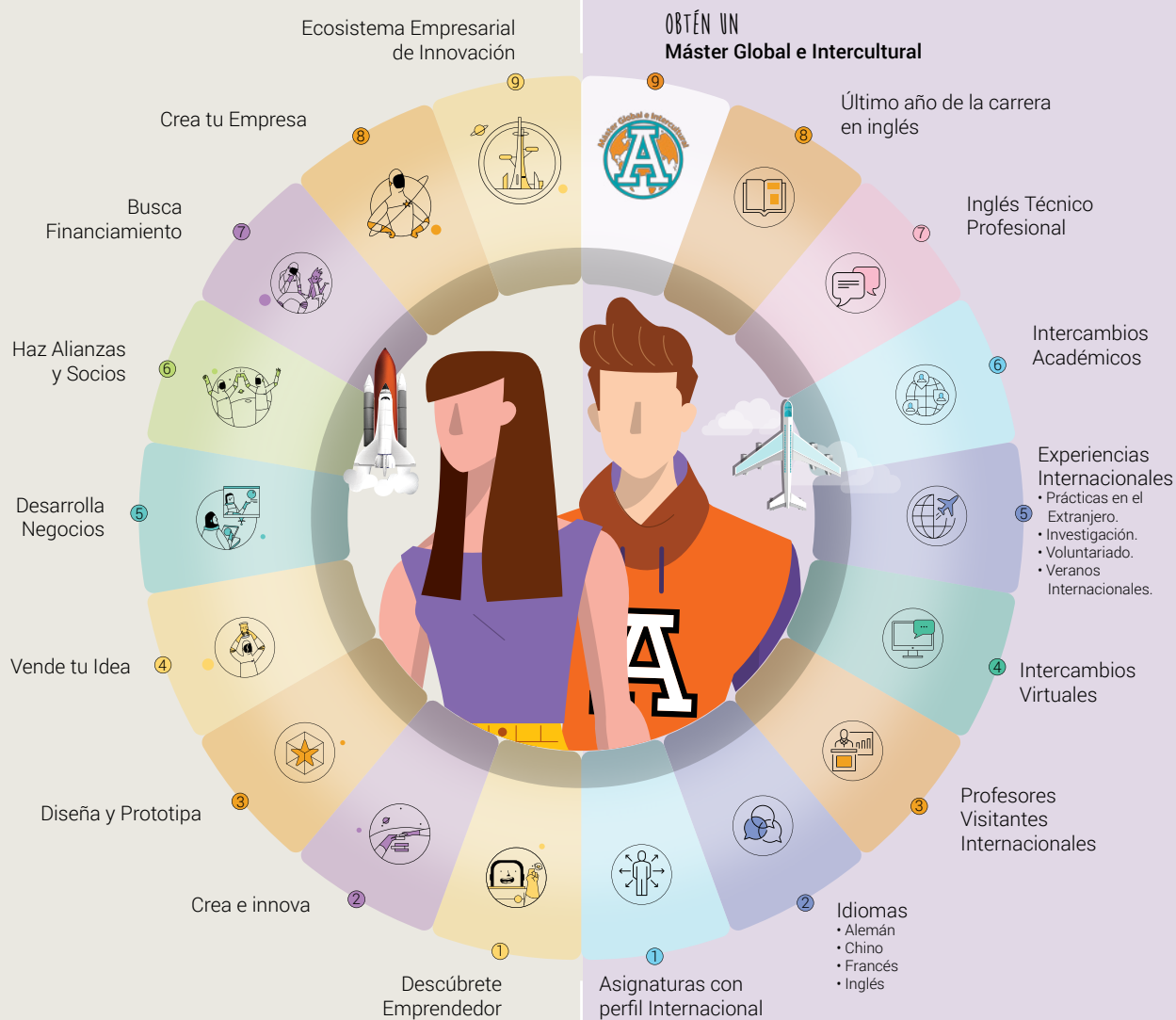

Let's learn & travel

Un mundo sin límites

Más de **140 opciones** de intercambio en **28 países** destino en América, Asia, Europa y Oceanía.



ESPAÑA

Universidad de Santiago de Compostela

Universidad de Sevilla

Universidad del País Vasco



Médico Cirujano



Perfil de Egreso

El Licenciado en Medicina Anáhuac es una persona con una sólida formación profesional, intelectual, humana y social que entiende el valor del ser humano y pone en su ejercicio el cuidado de la integridad y dignidad del mismo. Es un profesionalista que

integra los conocimientos, aptitudes, actitudes, habilidades y destrezas que le permiten asumir el desarrollo de su actividad en la atención médica primaria. Dirige programas y servicios de salud en diversos ámbitos, orienta su profesión hacia la investigación y utiliza efectivamente la tecnología a su alcance.

Acreditaciones

Programa acreditado nacionalmente por el Consejo Mexicano para la Acreditación de la Educación Médica A.C. 2003, 2008, 2015 y 2020.



Miembro de la Asociación Mexicana de Facultades y Escuelas de Medicina, A.C.



Plan de Estudios Innovador Licenciatura en Médico Cirujano

												Remedial	Idioma		
01	Ser universitario	Taller o actividad electiva	Emprendimiento e innovación	Anatomía	Comunicación médico paciente	Bioestadística	Biofísica	Biología celular	Historia y filosofía de la medicina	Bioquímica		Habilidades Universitarias para la Comunicación	Inglés	Total 51c	
	6c	3c	6c	9c	3c	6c	3c	6c	3c	6c					
02	Persona y sentido de vida	Taller o actividad electiva	Anatomía clínica	Lectura y redacción científicas	Epidemiología y salud pública	Biología del desarrollo	Fisiología celular	Histología	Biología molecular						Total 57c
	6c	3c	9c	3c	9c	6c	6c	6c	9c						
03	Ética	Taller o actividad electiva	Semiología médica práctica	Historia clínica	Sistemas de información en salud basados en evidencias	Metodología de la investigación para la salud	Fisiología general	Ecología humana	Genómica y proteómica	Inmunología					Total 61c
	9c	3c	3c	6c	3c	3c	10c	9c	9c	6c					
04	Persona y trascendencia	Liderazgo	Bioética	Métodos clínicos en medicina general	Practicum I: Práctica comunitaria	Bases biológicas de la enfermedad	Patología quirúrgica	Terapéutica farmacológica	Terapéutica quirúrgica						Total 63c
	6c	6c	6c	3c	12c	6c	6c	9c	9c						
05	Humanismo clásico y contemporáneo	Asignatura electiva profesional I	Asignatura electiva profesional II	Patología clínica	Análisis interdisciplinar y bioético de la medicina clínica I	Hematología	Biología del cáncer	Legislación en salud	Neurología	Ortopedia y traumatología	Psiquiatría	Imagenología		Total 63c	
	9c	3c	6c	3c	6c	3c	6c	3c	6c	6c	6c	6c			
06	Asignatura electiva libre	Practicum II: Atención primaria	Análisis interdisciplinar y bioético de la medicina clínica II	Nefrología	Geriatría	Calidad en salud	Cardiovascular	Neumología	Oftalmología	Urología			Total 54c		
	6c	6c	6c	3c	6c	3c	6c	6c	6c	6c					
07	Asignatura electiva libre	Asignatura electiva profesional	Responsabilidad social y sustentabilidad	Análisis interdisciplinar y bioético de la medicina clínica III	Endocrinología	Infectología	Gestión y dirección en servicios de salud	Gastroenterología	Urgencias	Dermatología	Otorrinolaringología		Total 54c		
	6c	3c	6c	6c	3c	3c	3c	6c	6c	6c	6c				
08	Asignatura electiva profesional	Asignatura electiva profesional I	Asignatura electiva profesional II	Diálogos interdisciplinarios en ciencias de la salud	Practicum III: m-salud	Análisis interdisciplinar y bioético de la medicina clínica IV	Endonutrición	Reumatología	Cirugía general	Ginecobstetricia	Medicina interna	Pediatría	Total 57c		
	6c	3c	3c	3c	6c	6c	3c	3c	6c	6c	6c	6c			
09 y 10	Internado											Total 40c			
	40c														
11 y 12	Servicio Social											Total 40c			

RVOE SEP: Decreto Presidencial publicado en el D.O.F. 26/Nov/1982

 Bloque Profesional: 413 créditos

 Bloque Anáhuac: 42 créditos

 Bloque Electivo: 45 créditos

= 500 créditos en total

Beneficios Profesionales



Bloque

Interdisciplinario



Puedes obtener tu Diplomado cursando **15 créditos** de la misma área.

ARTE Y CULTURA

Diplomado en Historia del Arte

Materias y Talleres	Créditos
<input checked="" type="checkbox"/> Historia del Arte Medieval al Renacentista._____	6c
<input checked="" type="checkbox"/> Historia del Arte de México Prehispánico y Virreinal._____	6c
<input checked="" type="checkbox"/> Historia del Arte Antiguo y Clásico._____	6c
<input checked="" type="checkbox"/> Historia del Arte Moderno al Contemporáneo._____	6c
<input checked="" type="checkbox"/> Cocina Mediterránea y Asiática.	
<input checked="" type="checkbox"/> Cocina Mexicana.	
<input checked="" type="checkbox"/> Taller Culinari.	
<input checked="" type="checkbox"/> Introducción a la Cultura del Vino.	
<input checked="" type="checkbox"/> Taller de Repostería.	
<input checked="" type="checkbox"/> Visitas Culturales: Historia de Yucatán.	
<input checked="" type="checkbox"/> Taller de Apreciación.	
<input checked="" type="checkbox"/> Taller de Pintura.	
<input checked="" type="checkbox"/> Taller de Instrumentos Musicales.	
<input checked="" type="checkbox"/> Taller de Canto.	
<input checked="" type="checkbox"/> Ritmos Latinos.	

DEPORTES

Diplomado en Deporte y Vida Saludable

Materias y Talleres	Créditos
<input checked="" type="checkbox"/> Psicología Deportiva._____	3c
<input checked="" type="checkbox"/> Inteligencia Emocional, Formación del Carácter en el Deporte._____	6c
<input checked="" type="checkbox"/> Salud Física y Alimentación Balanceada._____	6c
<input checked="" type="checkbox"/> Taller de Acondicionamiento Físico.	
<input checked="" type="checkbox"/> Clínica de Tochito Bandera.	
<input checked="" type="checkbox"/> Clínica de Natación.	
<input checked="" type="checkbox"/> Clínica de Fútbol Soccer.	
<input checked="" type="checkbox"/> Clínica de Golf.	
<input checked="" type="checkbox"/> Clínica de Crossfit.	
<input checked="" type="checkbox"/> Clínica de Tenis.	
<input checked="" type="checkbox"/> Clínica de Pádel.	
<input checked="" type="checkbox"/> Clínica de Defensa Personal.	

LIDERAZGO

Diplomado en Proyección Profesional

Cursos	Créditos
<input checked="" type="checkbox"/> Imagen y Proyección Profesional._____	3c
<input checked="" type="checkbox"/> Desarrollo Personal y en Relaciones Públicas._____	6c
<input checked="" type="checkbox"/> Organización de Eventos._____	3c
<input checked="" type="checkbox"/> Liderazgo._____	6c
<input checked="" type="checkbox"/> Taller de Liderazgo Social.	
<input checked="" type="checkbox"/> Taller de Comunicaciones y Relaciones Públicas.	
<input checked="" type="checkbox"/> Taller de Manejo de Conflictos y Toma de Decisiones.	
<input checked="" type="checkbox"/> Taller de Liderazgo Empresarial.	
<input checked="" type="checkbox"/> Taller de Crecimiento Personal.	
<input checked="" type="checkbox"/> Taller de Pensamiento Crítico.	
<input checked="" type="checkbox"/> Imagen y Proyección Profesional.	

FORMACIÓN ESPIRITUAL Y APOSTÓLICA

Diplomado en Liderazgo Fundamentado en la Fe

Materias y Talleres	Créditos
<input checked="" type="checkbox"/> Historia Comparada de las Religiones._____	6c
<input checked="" type="checkbox"/> Mitos y Realidades de la Historia de la Iglesia._____	6c
<input checked="" type="checkbox"/> Second Chance._____	3c
<input checked="" type="checkbox"/> Mission Hope._____	3c
<input checked="" type="checkbox"/> Contagia Alegría._____	3c
<input checked="" type="checkbox"/> Amigos para Siempre._____	3c

FAMILIA

Diplomado en Formación de la Sexualidad y el Amor

Materias y Talleres:	Créditos
<input checked="" type="checkbox"/> Relación de Pareja y Vida._____	6c
<input checked="" type="checkbox"/> Noviazgo, Compromiso y Matrimonio._____	6c
<input checked="" type="checkbox"/> Sexualidad Afectiva._____	6c
<input checked="" type="checkbox"/> Retos de la Familia en la Actualidad._____	6c



Vida Universitaria

Anáhuac Mayab

merida.anahuac.mx/vida

Programas de Liderazgo y Excelencia

La Universidad ofrece Programas de Liderazgo y Excelencia para potenciar tus habilidades y desarrollar tu talento en lo académico y humano, arte y cultura, emprendimiento y compromiso social.

- **Genera:** Programa de Liderazgo Empresarial.
- **Culmen:** Programa de Liderazgo en Arte y Cultura.
- **Impulsa:** Programa de Liderazgo en Compromiso Social.
- **Vértice:** Programa de Excelencia Académica.

Genera



Culmen



Impulsa



Vértice
Programa de Excelencia Anáhuac



Arte y Cultura

El arte es la expresión de las emociones humanas que se fusiona con el talento.

¡Atrévete a vivir tu pasión por la música, canto, baile, teatro y artes plásticas!



Mérida

#1 en Calidad de Vida en México

Lista de Ciudades Prósperas de ONU-Hábitat.

Deportes

Top Ten en la Universiada Nacional

por sexto año consecutivo.
Líder deportivo en el Sureste.

Compromiso Social

¡Únete a los **programas de voluntariado** y vive una experiencia transformadora! Promueve el bienestar y desarrollo social para **construir un mundo mejor**.

Vida Espiritual

Somos una Universidad de inspiración católica que promueve la búsqueda de la verdad y la vivencia de la fe, de manera libre, coherente, madura y convencida a través de **programas de apostolado**.





2º lugar en universidades privadas en México.
3º lugar en universidades privadas y públicas en México.

Inicia tu Proceso
de Admisión
anahuacmayab.mx/examen



Inscríbete ya y comienza a vivir la experiencia Anáhuac en Mérida

Para mayor información, visita:

merida.anahuac.mx

o contáctanos y un asesor preuniversitario resolverá tus dudas:

Campus Anáhuac Mérida: 999 942 4800

 Dpto. de Atención Preuniversitaria: Ext. 221 - 229
Dpto. de Admisiones: Ext. 230, 231, 270

 apreu@anahuac.mx

Carretera Mérida - Progreso Km. 15.5 Int. Km. 2

 Carretera a Chablekal, Mérida, Yucatán, México.
C.P. 97310



Síguenos

 Universidad Anáhuac Mayab  [anahuacmayab](https://www.instagram.com/anahuacmayab)

CDMX

Tampico

Mérida

Veracruz

Cancún

Oaxaca

Puebla

Querétaro

Madrid