

Mercadotecnia Estratégica



Enfrentamos
retos y vencemos
nuestros límites



¿Qué hace un Licenciado en Mercadotecnia Estratégica Anáhuac?

- **Desarrolla estrategias** de punto de venta.
- **Se desenvuelve** en el ámbito empresarial y el mundo de las marcas.
- **Dirige su propio emprendimiento.**
- **Desarrolla** conceptos e implementa campañas
- **Realiza investigaciones** de mercado.
- **Elabora planeación** estratégica y desarrollo de productos, servicios y eventos.
- **Marketing de experiencias.**
- **Planea**, desarrolla y analiza campañas digitales y es experto en Biodata.
- **Planea, desarrolla y analiza campañas digitales.**
- **Analiza la psicología del consumidor**, sus hábitos de compra y de consumo.
- **Posiciona en el mercado** marcas de productos y servicios.
- **Planea y desarrolla** campañas de Marketing Social y Marketing con causa.
- **Analiza las nuevas tendencias** de los diferentes mercados e industrias.
- **Analiza inteligencia comercial** al servicio de la empresa y sociedad.

Instalaciones de vanguardia

- Instalación CADEN.
- Coworking.
- Acceso a base de datos nacionales e internacionales exclusivas.
- Moderna Biblioteca.
- Incubadora y Aceleradora de Negocios.
- Parque Tecnológico y de Innovación tecniA.
- Instalaciones Deportivas.



Licenciatura en

Mercadotecnia Estratégica



¿En dónde puedo trabajar?

- Consultorías apoyando a otras empresas en el manejo de sus estrategias de mercadotecnia.
- Puestos directivos y/o gerenciales en organizaciones del sector privado o público.
- Agencias de marketing digital.
- Empresas transnacionales y multinacionales.
- Agencias de mercadotecnia y comunicación.
- Agencias creativas.
- Emprendedor.
- Áreas de innovación empresarial.

¿Por qué *sí* estudiar Mercadotecnia Estratégica en la Anáhuac Mayab?

- **Primera Universidad del Sureste** que ofertó la licenciatura Mercadotecnia (1998).
- **Plan de estudios acreditado** por el Consejo para la Acreditación y Enseñanza en la Contaduría y Administración, A.C.
- **Plan de estudios innovador**, te ofrece conocer el mundo económico, analizar su impacto dentro de las empresas y desarrollar estrategias de mercado para posicionarlas.
- **Plan de estudios actual y moderno** que incluye materias de emprendimiento e innovación y experiencias reales mediante simuladores de negocios.
- **Profesores de excelencia** con grado de maestría o doctorado y amplia experiencia en el ramo.
- **Conferencias con expertos en marketing** de empresas nacionales e internacionales.
- **Cursos de verano**: oportunidad para adelantar materias, reducir carga académica y/o hacer prácticas en el extranjero.
- **Oportunidad de realizar viajes académicos** nacionales e internacionales, visión global.
- **Valiosa vinculación empresarial** durante prácticas profesionales.
- **Intercambios académicos** con las universidades de mayor prestigio del mundo.
- **Movilidad nacional** en los Campus Anáhuac: CDMX, Puebla, Querétaro, Cancún, Oaxaca, Xalapa y Tamaulipas.
- **Oportunidad de crear tu propia empresa** en la mejor incubadora y aceleradora de negocios del país (1er lugar nacional).
- **Networking universitario**: acceso a la red de contactos más relevante del sureste (nuevas amistades, relaciones laborales y futuros socios nacionales e internacionales).
- **Titulación automática** (cumplir los requisitos de la carrera y acreditar el examen CENEVAL).
- **Certificaciones**
- **Bolsa de trabajo Anáhuac Mayab.**

Única con dos ejes formativos diferenciadores que te dan una visión innovadora y emprendedora, así como impacto internacional en la solución de retos globales.

RUTA DEL EMPRENDIMIENTO®

Experiencias de innovación y emprendimiento a lo largo de toda la carrera.

RUTA DE INTERNACIONALIZACIÓN®

Experiencias internacionales para desarrollar habilidades globales que te conviertan en un profesional competitivo a nivel mundial.

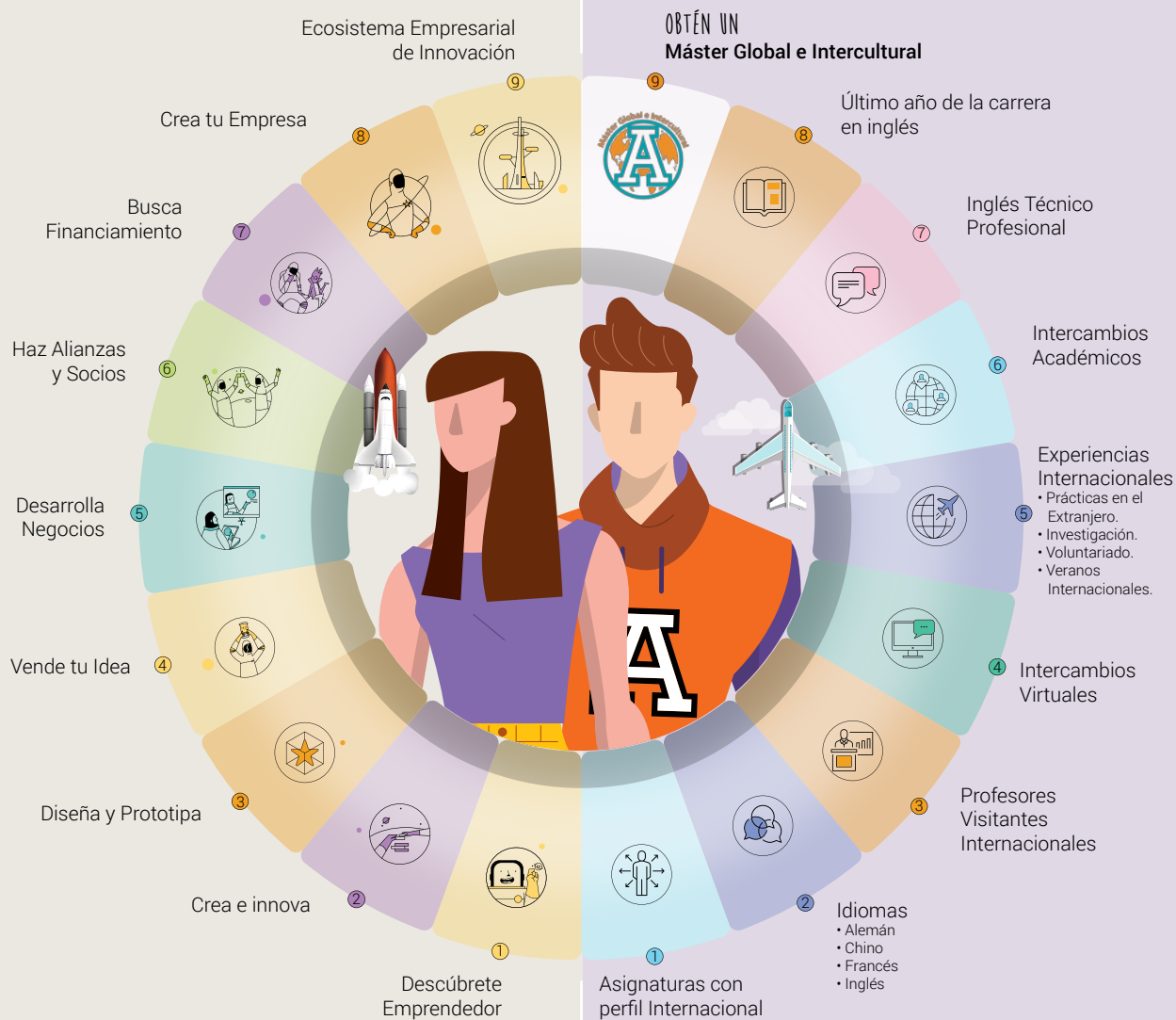

Let's learn & travel

Un mundo sin límites

Más de **140 opciones** de intercambio en **28 países** destino en América, Asia, Europa y Oceanía.



CANADÁ

University of Regina



ESPAÑA

EAE Business School



FRANCIA

EDHEC Business School

IAE L'Université de Montpellier



ARGENTINA

Universidad Blas Pascal



PAÍSES BAJOS

Amsterdam University of Applied Sciences



ESTADOS UNIDOS

University of the Incarnate Word

Disney
International
PROGRAMS

Disney Cultural Exchange Program

DOBLE TITULACIÓN

Universidad FH Schmalkalden
University of Applied Sciences

GLOBAL HONOURS PROGRAM

DOBLE GRADO

Coventry University

Mercadotecnia Estratégica

Modelo 20/25



Acreditaciones

- **Programa acreditado nacionalmente** por el Consejo de Acreditación en Ciencias Administrativas, Contables y Afines.



- **Membresía Económica y Negocios** del Consejo Latinoamericano de Escuelas de Administración



Perfil de Egreso

El egresado de la licenciatura en Mercadotecnia Estratégica Anáhuac analiza, diseña y aplica exitosamente estrategias de mercado sostenibles, siempre considerando al consumidor como persona. Con una visión internacional investiga y segmenta mercados como

base de la estrategia y utiliza tecnologías de vanguardia. Mediante su liderazgo lleva a la práctica ideas creativas e innovadoras. Se trata de una persona que se realiza en el ejercicio de su profesión; que la vive éticamente con sentido de bien común y se desarrolla plenamente como ser humano.

Bloque

Interdisciplinario



Puedes obtener tu Diplomado cursando **15 créditos** de la misma área.

ARTE Y CULTURA

Diplomado en Historia del Arte

Materias y Talleres	Créditos
<input checked="" type="checkbox"/> Historia del Arte Medieval al Renacentista. _____	6c
<input checked="" type="checkbox"/> Historia del Arte de México Prehispánico y Virreinal. _____	6c
<input checked="" type="checkbox"/> Historia del Arte Antiguo y Clásico. _____	6c
<input checked="" type="checkbox"/> Historia del Arte Moderno al Contemporáneo. _____	6c
<input checked="" type="checkbox"/> Cocina Mediterránea y Asiática.	
<input checked="" type="checkbox"/> Cocina Mexicana.	
<input checked="" type="checkbox"/> Taller Culinari.	
<input checked="" type="checkbox"/> Introducción a la Cultura del Vino.	
<input checked="" type="checkbox"/> Taller de Repostería.	
<input checked="" type="checkbox"/> Visitas Culturales: Historia de Yucatán.	
<input checked="" type="checkbox"/> Taller de Apreciación.	
<input checked="" type="checkbox"/> Taller de Pintura.	
<input checked="" type="checkbox"/> Taller de Instrumentos Musicales.	
<input checked="" type="checkbox"/> Taller de Canto.	
<input checked="" type="checkbox"/> Ritmos Latinos.	

DEPORTES

Diplomado en Deporte y Vida Saludable

Materias y Talleres	Créditos
<input checked="" type="checkbox"/> Psicología Deportiva. _____	3c
<input checked="" type="checkbox"/> Inteligencia Emocional, Formación del Carácter en el Deporte. _____	6c
<input checked="" type="checkbox"/> Salud Física y Alimentación Balanceada. _____	6c
<input checked="" type="checkbox"/> Taller de Acondicionamiento Físico.	
<input checked="" type="checkbox"/> Clínica de Tochito Bandera.	
<input checked="" type="checkbox"/> Clínica de Natación.	
<input checked="" type="checkbox"/> Clínica de Fútbol Soccer.	
<input checked="" type="checkbox"/> Clínica de Golf.	
<input checked="" type="checkbox"/> Clínica de Crossfit.	
<input checked="" type="checkbox"/> Clínica de Tenis.	
<input checked="" type="checkbox"/> Clínica de Pádel.	
<input checked="" type="checkbox"/> Clínica de Defensa Personal.	

LIDERAZGO

Diplomado en Proyección Profesional

Cursos	Créditos
<input checked="" type="checkbox"/> Imagen y Proyección Profesional. _____	3c
<input checked="" type="checkbox"/> Desarrollo Personal y en Relaciones Públicas. _____	6c
<input checked="" type="checkbox"/> Organización de Eventos. _____	3c
<input checked="" type="checkbox"/> Liderazgo. _____	6c
<input checked="" type="checkbox"/> Taller de Liderazgo Social.	
<input checked="" type="checkbox"/> Taller de Comunicaciones y Relaciones Públicas.	
<input checked="" type="checkbox"/> Taller de Manejo de Conflictos y Toma de Decisiones.	
<input checked="" type="checkbox"/> Taller de Liderazgo Empresarial.	
<input checked="" type="checkbox"/> Taller de Crecimiento Personal.	
<input checked="" type="checkbox"/> Taller de Pensamiento Crítico.	
<input checked="" type="checkbox"/> Imagen y Proyección Profesional.	

FORMACIÓN ESPIRITUAL Y APOSTOLICA

Diplomado en Liderazgo Fundamentado en la Fe

Materias y Talleres	Créditos
<input checked="" type="checkbox"/> Historia Comparada de las Religiones. _____	6c
<input checked="" type="checkbox"/> Mitos y Realidades de la Historia de la Iglesia. _____	6c
<input checked="" type="checkbox"/> Second Chance. _____	3c
<input checked="" type="checkbox"/> Mission Hope. _____	3c
<input checked="" type="checkbox"/> Contagia Alegría. _____	3c
<input checked="" type="checkbox"/> Amigos para Siempre. _____	3c

FAMILIA

Diplomado en Formación de la Sexualidad y el Amor

Materias y Talleres:	Créditos
<input checked="" type="checkbox"/> Relación de Pareja y Vida. _____	6c
<input checked="" type="checkbox"/> Noviazgo, Compromiso y Matrimonio. _____	6c
<input checked="" type="checkbox"/> Sexualidad Afectiva. _____	6c
<input checked="" type="checkbox"/> Retos de la Familia en la Actualidad. _____	6c

+120 MINORS

Programa profesional para diversificar tu formación al adquirir conocimientos y habilidades de otras carreras.

ARQUITECTURA COMUNICACIÓN DISEÑO

- Animación Digital.
- Comunicación Organizacional.
- Producción Audiovisual.
- Publicidad.
- Periodismo.
- Comunicación Digital.

CIENCIAS JURÍDICAS

- Marco Jurídico de los Negocios y la Innovación.

INGENIERÍAS

- Circuitos, Cámaras e Innovación.
- Estructuras.
- Gerencia de Proyectos de Construcción.
- Habilidades de Programación para escritorio, web y móviles.
- Infraestructura en Tecnologías de la Información.
- Producción Audiovisual.
- Redes y Seguridad Informática.
- Tecnologías de Vanguardia.
- Tecnologías para el Desarrollo 4.0.

NEGOCIOS

- Administración Estratégica.
- Comercio Internacional.
- Cultura Gastronómica.
- Dirección de Recursos Humanos.
- Evaluación de Proyectos de Inversión.
- Finanzas Bursátiles.
- Gestión de Hospitalidad, Alimentos y Bebidas.
- Pastelería.
- Técnicas Culinarias.

SALUD

- Nutrición Deportiva.
- Nutrigenética.
- Psicología de la Alimentación.
- Tecnología de Alimentos.

Consulta la lista completa en

merida.anahuac.mx/minor

Vida Universitaria

Anáhuac Mayab

merida.anahuac.mx/vida

Programas de Liderazgo y Excelencia

La Universidad ofrece Programas de Liderazgo y Excelencia para potenciar tus habilidades y desarrollar tu talento en lo académico y humano, arte y cultura, emprendimiento y compromiso social.

- **Genera:** Programa de Liderazgo Empresarial.
- **Culmen:** Programa de Liderazgo en Arte y Cultura.
- **Impulsa:** Programa de Liderazgo en Compromiso Social.
- **Vértice:** Programa de Excelencia Académica.

Genera



Culmen



Impulsa



Vértice
Programa de Excelencia Anáhuac



Arte y Cultura

El arte es la expresión de las emociones humanas que se fusiona con el talento.

¡Atrévete a vivir tu pasión por la música, canto, baile, teatro y artes plásticas!



Mérida

#1 en Calidad de Vida en México

Lista de Ciudades Prósperas de ONU-Hábitat.

Deportes

Top Ten en la Universiada Nacional

por sexto año consecutivo.
Líder deportivo en el Sureste.

Compromiso Social

¡Únete a los **programas de voluntariado** y vive una experiencia transformadora! Promueve el bienestar y desarrollo social para **construir un mundo mejor**.

Vida Espiritual

Somos una Universidad de inspiración católica que promueve la búsqueda de la verdad y la vivencia de la fe, de manera libre, coherente, madura y convencida a través de **programas de apostolado**.





2º lugar en universidades privadas en México.
3º lugar en universidades privadas y públicas en México.

Inicia tu Proceso
de Admisión
anahuacmayab.mx/examen



Inscríbete ya y comienza a vivir la experiencia Anáhuac en Mérida

Para mayor información, visita:

merida.anahuac.mx

o contáctanos y un asesor preuniversitario resolverá tus dudas:

Campus Anáhuac Mérida: 999 942 4800

 Dpto. de Atención Preuniversitaria: Ext. 221 - 229
Dpto. de Admisiones: Ext. 230, 231, 270

 apreu@anahuac.mx

Carretera Mérida - Progreso Km. 15.5 Int. Km. 2

 Carretera a Chablekal, Mérida, Yucatán, México.
C.P. 97310



Síguenos

 Universidad Anáhuac Mayab  [anahuacmayab](https://www.instagram.com/anahuacmayab)

CDMX

Tampico

Mérida

Veracruz

Cancún

Oaxaca

Puebla

Querétaro

Madrid