

Psicopedagogía



Enfrentamos
retos y vencemos
nuestros límites



¿Qué hace un Psicopedagogo Anáhuac?

- **Diagnostica y ofrece tratamiento** de las dificultades en el aprendizaje de niños, adolescentes y adultos.
- **Ayuda en el desarrollo integral** de la persona para una adecuada adaptación social.
- **Orienta a la escuela y padres de familia** para mejorar las habilidades de los estudiantes.
- **Brinda consulta privada** para valoración psicopedagógica.
- **Ofrece consejería educativa** y realiza la acción tutorial.
- **Administra** instituciones educativas.
- **Desarrolla programas** de capacitación para profesores y directivos de escuelas y empresas.
- **Dirige centros y crea programas** de educación especial.
- **Desarrolla proyectos educativos** con innovadoras propuestas de enseñanza.
- **Coordina** el departamento psicopedagógico de instituciones educativas.
- **Realiza investigación** de programas educativos y de adaptación curricular.
- **Crea empresas** de productos didácticos para mejorar y facilitar el aprendizaje.
- **Diseña programas** de evaluación del personal en las empresas.
- **Ofrece conferencias** en el área de aprendizaje a estudiantes, profesores y centros educativos.

Instalaciones de vanguardia

- Clínica Universitaria.
- Cámara de Gessel.
- Incubadora y Aceleradora de Negocios.
- Parque Tecnológico y de Innovación tecnológica.
- Instalaciones Deportivas.



Licenciatura en

Psicopedagogía



¿En dónde puedo trabajar?

- Empresario de servicios y productos pedagógicos.
- Organismos Gubernamentales de integración familiar, educativa y necesidades especiales, Instituciones Educativas de niveles básico, secundaria y especial.
- Capacitación y conferencias en el ramo educativo, empresarial y motivacional.
- Consulta privada.
- Departamento de Psicopedagogía de una institución pública o privada.
- Centros de educación especial.

¿Por qué *sí* estudiar Psicopedagogía en la Anáhuac Mayab?

- **Plan de estudios orientado a la práctica**, desde el 2º semestre te vincula con el mundo profesional en la Clínica Universitaria, colegios privados y públicos de Yucatán.
- **El 80% de nuestros alumnos** son contratados por la institución donde realizaron sus prácticas.
- **Innovador plan de estudios** que ofrece materias específicas para 1) abordar las dificultades y los trastornos del aprendizaje, 2) crear y desarrollar programas educativos, 3) consejería educativa y 4) administración educativa.
- **Única con Clínica Universitaria propia** donde realizarás valoraciones psicopedagógicas desde el tercer semestre.
- **Profesores de excelencia** con grado de maestría y/o doctorado y amplia experiencia en el ramo.
- **La solidez del plan de estudios** te permitirá acceder a maestrías en el extranjero.
- **Programas de intercambio en prestigias universidades internacionales** tales como Santiago de Compostela, España; y Mercyhurst University, Pennsylvania, Estados Unidos, entre otras.
- **Convenio con el Instituto Superior de Estudios Psicológicos de España (ISEP)** para el estudio de diplomados internacionales semipresenciales.
- **Prácticas clínicas en el extranjero** con The Clinic for Education, Treatment and Prevention of Addiction, Inc. (CEPTA) en Atlanta.
- **Movilidad nacional en los Campus Anáhuac:** CDMX, Puebla, Querétaro, Cancún, Oaxaca, Xalapa y Tamaulipas.
- **Cursos de verano:** oportunidad para adelantar materias, reducir carga académica y/o hacer prácticas en el extranjero.
- **Networking universitario**, acceso a la red de contactos más relevante del sureste (nuevas amistades, relaciones laborales y futuros socios nacionales e internacionales).
- **Visión multidisciplinaria**, tomas clases con alumnos de otras carreras para ampliar tu visión profesional y hacer nuevos amigos.
- **Oportunidad de crear tu propia empresa** y/o consultorio en la mejor incubadora y aceleradora de negocios del país (1er Lugar Nacional).
- **Titulación automática** (cumplir los requisitos de la carrera y acreditar el examen CENEVAL).
- **Bolsa de trabajo Anáhuac Mayab.**

Única con dos ejes formativos diferenciadores que te dan una visión innovadora y emprendedora, así como impacto internacional en la solución de retos globales.

RUTA DEL EMPRENDIMIENTO®

Experiencias de innovación y emprendimiento a lo largo de toda la carrera.

RUTA DE INTERNACIONALIZACIÓN®

Experiencias internacionales para desarrollar habilidades globales que te conviertan en un profesional competitivo a nivel mundial.

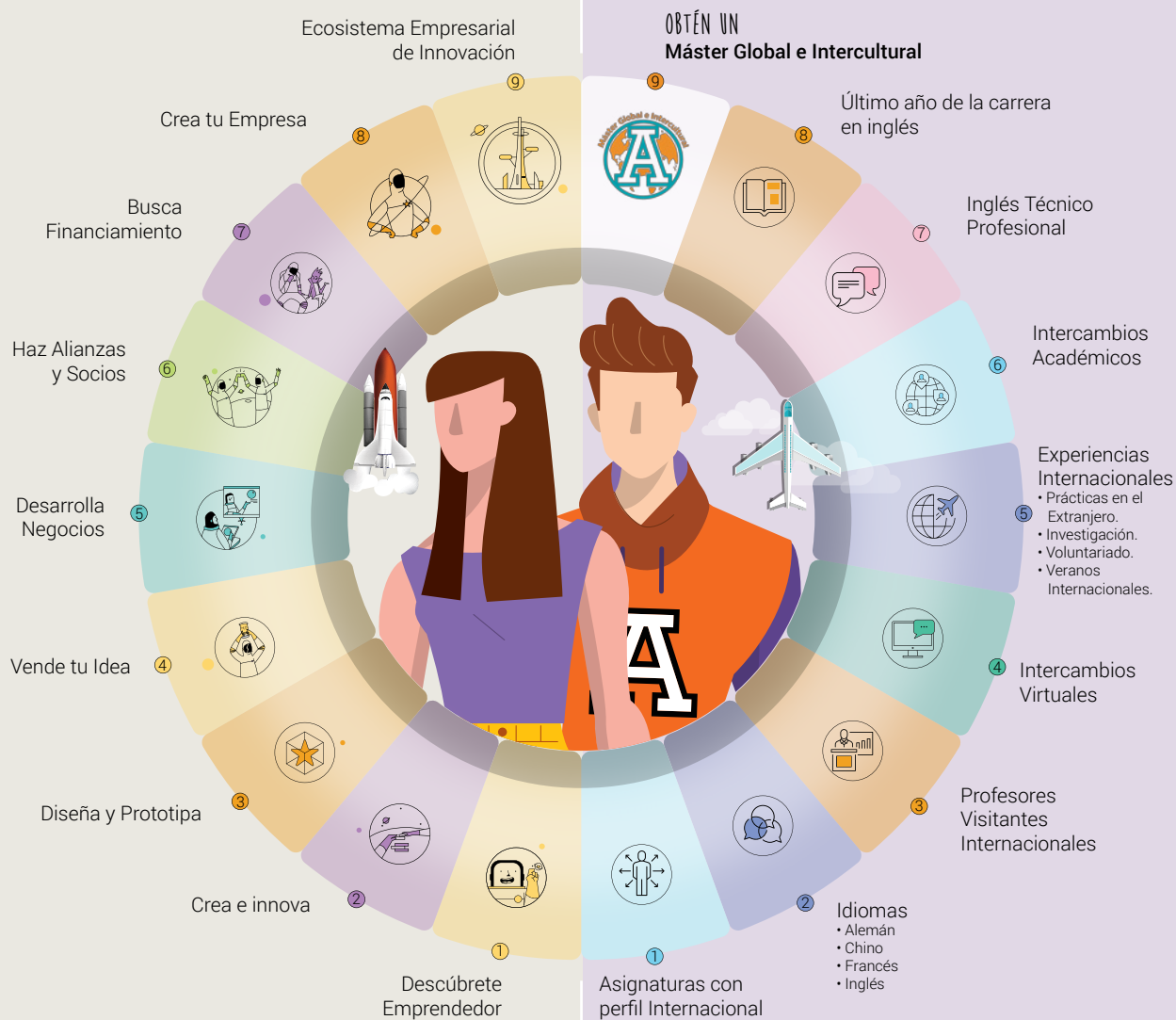

Let's learn & travel

Un mundo sin límites

Más de **140 opciones** de intercambio en **28 países** destino en América, Asia, Europa y Oceanía.



CHILE

Universidad Finnis Terrae



ESPAÑA

Universidad de Sevilla

Universidad Antonio de Nebrija

Universidad Santiago de Compostela

Universidad del País Vasco



ITALIA

Universidad Europea de Roma



REINO UNIDO

University of Hertfordshire



ESTADOS UNIDOS

Disney
International
PROGRAMS

Disney Cultural Exchange Program

DOBLE TITULACIÓN

Diplomado
Internacional ISEP



Psicopedagogía

Modelo 20/25

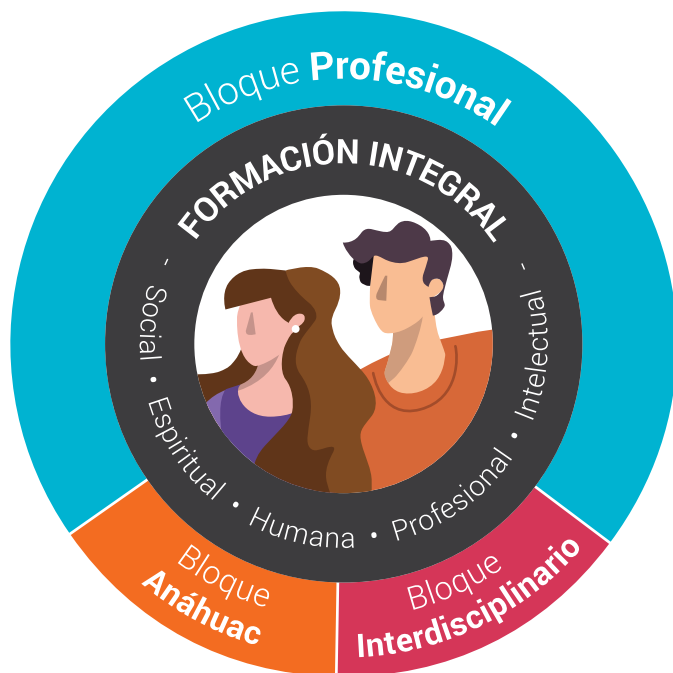

Acreditaciones

Programa acreditado nacionalmente por el Comité para la Evaluación de Programas de Pedagogía y Educación, A.C.



Perfil de Egreso

El Psicopedagogo Anáhuac es una persona con una sólida formación profesional, intelectual, humana, social y espiritual; especializada en la prevención e intervención de los problemas de aprendizaje. Desarrolla de forma ética y responsable las actividades propias para la orientación y la capacitación escolar, así como

la práctica psicopedagógica y la administración educativa con una perspectiva crítica, interdisciplinaria e intercultural. Promueve la asesoría integral e incluyente en los salones de clase y en las organizaciones, con una actitud de servicio, que privilegia el respeto a la dignidad humana y que se empeña en ejercer su liderazgo para la transformación de la sociedad y la cultura.

Plan de estudios innovador

Licenciatura en Psicopedagogía

01	Ser universitario	Liderazgo y desarrollo personal	Formación universitaria A	Desarrollo infantil	Corrientes y teorías del aprendizaje	Introducción a la psicopedagogía	Bases biológicas de la conducta					Habilidades universitarias para la comunicación	Idioma	Total 36c
	6c	6c RUTA L-E	3c	6c	6c	3c	6c							
02	Antropología fundamental	Habilidades para el emprendimiento	Taller o actividad electiva	Sensopercepción	Didáctica y estilos de aprendizaje	Estimulación e intervención temprana	Funciones ejecutivas en el aprendizaje	Desarrollo de adolescentes y adultos	Modificación de conducta en el aula			Inglés	Competencias digitales	Total 45c
	6c	3c RUTA L-E	3c	6c	6c	6c	6c	6c	3c					
03	Persona y trascendencia	Liderazgo y equipos de alto desempeño	Taller o actividad electiva	Análisis de políticas educativas mexicanas	Desarrollo del lenguaje	Estadística descriptiva	Neuroeducación	Psicopedagogía de la lectoescritura	Material didáctico y tecnología educativa			Inglés	Competencias digitales	Total 48c
	6c	3c RUTA L-E	3c	6c	6c	6c	6c	6c	6c					
04	Ética	Emprendimiento e innovación	Taller o actividad electiva	Formación universitaria B	Trastornos del lenguaje	Lenguaje signado y sistemas alternos de comunicación	Educación inclusiva y ajustes razonables	Detección y valoración emocional en el aula	Desarrollo del pensamiento crítico infantil			Inglés	Competencias digitales	Total 48c
	9c	6c RUTA L-E	3c	3c	6c	6c	6c	3c	6c					
05	Humanismo clásico y contemporáneo	Electiva interdisciplinaria	Currículum: Fundamentos y modelos	Trastornos del aprendizaje	Psicopedagogía de las matemáticas	Seminario de investigación I	Practicum: Evaluación y diagnóstico psicopedagógico					Inglés	Competencias digitales	Total 45c
	6c	6c	6c	6c	6c	6c	9c							
06	Responsabilidad social y sustentabilidad	Electiva interdisciplinaria	Electiva profesional	Administración y dirección educativa	Diseño e innovación curricular	Seminario de investigación II	Practicum: Orientación e intervención psicopedagógica	Desarrollo de programas de intervención psicopedagógica				Inglés	Competencias digitales	Total 48c
	6c	6c	6c MINOR	6c	6c	6c	9c	3c						
07	Electiva Anáhuac	Electiva interdisciplinaria	Electiva profesional	Psicopedagogía en el área hospitalaria	Educación psicosexual	Consultoría empresarial con enfoque psicopedagógico	Educación y familia	Intervención psicopedagógica en los problemas de conducta	Evaluación del aprendizaje			Inglés	Competencias digitales	Total 45c
	6c	6c	6c MINOR	3c	6c	3c	6c	3c	6c					
08	Electiva Anáhuac	Electiva profesional	Electiva profesional	Estrategias psicopedagógicas en el adulto	Altas capacidades en el estudiante	Asesoramiento a padres y educadores	Evaluación e intervención en campo	Intervención psicopedagógica en los trastornos del aprendizaje	Educación y valores	Orientación y acción tutorial		Inglés	Competencias digitales	Total 48c
	6c	6c MINOR	6c MINOR	3c	3c	6c	6c	3c	3c	6c				

RVOE SEP: Decreto Presidencial publicado en el D.O.F. 26/Nov/1982

Beneficios Profesionales



■ Bloque Profesional: 267 créditos
 ■ Bloque Anáhuac: 54 créditos
 ■ Bloque Interdisciplinario: 42 créditos
 = **363 créditos** en total

Bloque

Interdisciplinario



Puedes obtener tu Diplomado cursando **15 créditos** de la misma área.

ARTE Y CULTURA

Diplomado en Historia del Arte

Materias y Talleres	Créditos
<input checked="" type="checkbox"/> Historia del Arte Medieval al Renacentista. _____	6c
<input checked="" type="checkbox"/> Historia del Arte de México Prehispánico y Virreinal. _____	6c
<input checked="" type="checkbox"/> Historia del Arte Antiguo y Clásico. _____	6c
<input checked="" type="checkbox"/> Historia del Arte Moderno al Contemporáneo. _____	6c
<input checked="" type="checkbox"/> Cocina Mediterránea y Asiática.	
<input checked="" type="checkbox"/> Cocina Mexicana.	
<input checked="" type="checkbox"/> Taller Culinari.	
<input checked="" type="checkbox"/> Introducción a la Cultura del Vino.	
<input checked="" type="checkbox"/> Taller de Repostería.	
<input checked="" type="checkbox"/> Visitas Culturales: Historia de Yucatán.	
<input checked="" type="checkbox"/> Taller de Apreciación.	
<input checked="" type="checkbox"/> Taller de Pintura.	
<input checked="" type="checkbox"/> Taller de Instrumentos Musicales.	
<input checked="" type="checkbox"/> Taller de Canto.	
<input checked="" type="checkbox"/> Ritmos Latinos.	

DEPORTES

Diplomado en Deporte y Vida Saludable

Materias y Talleres	Créditos
<input checked="" type="checkbox"/> Psicología Deportiva. _____	3c
<input checked="" type="checkbox"/> Inteligencia Emocional, Formación del Carácter en el Deporte. _____	6c
<input checked="" type="checkbox"/> Salud Física y Alimentación Balanceada. _____	6c
<input checked="" type="checkbox"/> Taller de Acondicionamiento Físico.	
<input checked="" type="checkbox"/> Clínica de Tochito Bandera.	
<input checked="" type="checkbox"/> Clínica de Natación.	
<input checked="" type="checkbox"/> Clínica de Fútbol Soccer.	
<input checked="" type="checkbox"/> Clínica de Golf.	
<input checked="" type="checkbox"/> Clínica de Crossfit.	
<input checked="" type="checkbox"/> Clínica de Tenis.	
<input checked="" type="checkbox"/> Clínica de Pádel.	
<input checked="" type="checkbox"/> Clínica de Defensa Personal.	

LIDERAZGO

Diplomado en Proyección Profesional

Cursos	Créditos
<input checked="" type="checkbox"/> Imagen y Proyección Profesional. _____	3c
<input checked="" type="checkbox"/> Desarrollo Personal y en Relaciones Públicas. _____	6c
<input checked="" type="checkbox"/> Organización de Eventos. _____	3c
<input checked="" type="checkbox"/> Liderazgo. _____	6c
<input checked="" type="checkbox"/> Taller de Liderazgo Social.	
<input checked="" type="checkbox"/> Taller de Comunicaciones y Relaciones Públicas.	
<input checked="" type="checkbox"/> Taller de Manejo de Conflictos y Toma de Decisiones.	
<input checked="" type="checkbox"/> Taller de Liderazgo Empresarial.	
<input checked="" type="checkbox"/> Taller de Crecimiento Personal.	
<input checked="" type="checkbox"/> Taller de Pensamiento Crítico.	
<input checked="" type="checkbox"/> Imagen y Proyección Profesional.	

FORMACIÓN ESPIRITUAL Y APOSTOLICA

Diplomado en Liderazgo Fundamentado en la Fe

Materias y Talleres	Créditos
<input checked="" type="checkbox"/> Historia Comparada de las Religiones. _____	6c
<input checked="" type="checkbox"/> Mitos y Realidades de la Historia de la Iglesia. _____	6c
<input checked="" type="checkbox"/> Second Chance. _____	3c
<input checked="" type="checkbox"/> Mission Hope. _____	3c
<input checked="" type="checkbox"/> Contagia Alegría. _____	3c
<input checked="" type="checkbox"/> Amigos para Siempre. _____	3c

FAMILIA

Diplomado en Formación de la Sexualidad y el Amor

Materias y Talleres:	Créditos
<input checked="" type="checkbox"/> Relación de Pareja y Vida. _____	6c
<input checked="" type="checkbox"/> Noviazgo, Compromiso y Matrimonio. _____	6c
<input checked="" type="checkbox"/> Sexualidad Afectiva. _____	6c
<input checked="" type="checkbox"/> Retos de la Familia en la Actualidad. _____	6c

+120 MINORS

Programa profesional para diversificar tu formación al adquirir conocimientos y habilidades de otras carreras.

ARQUITECTURA COMUNICACIÓN DISEÑO

- Animación Digital.
- Comunicación Organizacional.
- Producción Audiovisual.
- Publicidad.
- Periodismo.
- Comunicación Digital.

CIENCIAS JURÍDICAS

- Marco Jurídico de los Negocios y la Innovación.

INGENIERÍAS

- Circuitos, Cámaras e Innovación.
- Estructuras.
- Gerencia de Proyectos de Construcción.
- Habilidades de Programación para escritorio, web y móviles.
- Infraestructura en Tecnologías de la Información.
- Producción Audiovisual.
- Redes y Seguridad Informática.
- Tecnologías de Vanguardia.
- Tecnologías para el Desarrollo 4.0.

NEGOCIOS

- Administración Estratégica.
- Comercio Internacional.
- Cultura Gastronómica.
- Dirección de Recursos Humanos.
- Evaluación de Proyectos de Inversión.
- Finanzas Bursátiles.
- Gestión de Hospitalidad, Alimentos y Bebidas.
- Pastelería.
- Técnicas Culinarias.

SALUD

- Nutrición Deportiva.
- Nutrigenética.
- Psicología de la Alimentación.
- Tecnología de Alimentos.

Consulta la lista completa en

merida.anahuac.mx/minor

Vida Universitaria

Anáhuac Mayab

merida.anahuac.mx/vida

Programas de Liderazgo y Excelencia

La Universidad ofrece Programas de Liderazgo y Excelencia para potenciar tus habilidades y desarrollar tu talento en lo académico y humano, arte y cultura, emprendimiento y compromiso social.

- **Genera:** Programa de Liderazgo Empresarial.
- **Culmen:** Programa de Liderazgo en Arte y Cultura.
- **Impulsa:** Programa de Liderazgo en Compromiso Social.
- **Vértice:** Programa de Excelencia Académica.

Genera



Culmen



Impulsa



Vértice
Programa de Excelencia Anáhuac



Arte y Cultura

El arte es la expresión de las emociones humanas que se fusiona con el talento.

¡Atrévete a vivir tu pasión por la música, canto, baile, teatro y artes plásticas!



Mérida

#1 en Calidad de Vida en México

Lista de Ciudades Prósperas de ONU-Hábitat.

Deportes

Top Ten en la Universiada Nacional

por sexto año consecutivo.
Líder deportivo en el Sureste.

Compromiso Social

¡Únete a los **programas de voluntariado** y vive una experiencia transformadora! Promueve el bienestar y desarrollo social para **construir un mundo mejor**.

Vida Espiritual

Somos una Universidad de inspiración católica que promueve la búsqueda de la verdad y la vivencia de la fe, de manera libre, coherente, madura y convencida a través de **programas de apostolado**.





2º lugar en universidades privadas en México.
3º lugar en universidades privadas y públicas en México.

Inicia tu Proceso
de Admisión
anahuacmayab.mx/examen



Inscríbete ya y comienza a vivir la experiencia Anáhuac en Mérida

Para mayor información, visita:

merida.anahuac.mx

o contáctanos y un asesor preuniversitario resolverá tus dudas:

Campus Anáhuac Mérida: 999 942 4800

 Dpto. de Atención Preuniversitaria: Ext. 221 - 229
Dpto. de Admisiones: Ext. 230, 231, 270

 apreu@anahuac.mx

Carretera Mérida - Progreso Km. 15.5 Int. Km. 2

 Carretera a Chablekal, Mérida, Yucatán, México.
C.P. 97310



Síguenos

 Universidad Anáhuac Mayab  [anahuacmayab](https://www.instagram.com/anahuacmayab)

CDMX

Tampico

Mérida

Veracruz

Cancún

Oaxaca

Puebla

Querétaro

Madrid