

Relaciones Internacionales



Enfrentamos
retos y vencemos
nuestros límites



¿Qué hace un Licenciado en Relaciones Internacionales Anáhuac?

- **Analiza y evalúa** realidades de México y el mundo.
- **Diseña e implementa** políticas, estrategias y proyectos con visión global.
- **Lleva a cabo** la negociación y resolución de conflictos internacionales.
- **Cuenta con conocimiento** del entorno y la política nacional e internacional.
- **Realiza** acciones para el bienestar y transformación positiva en el entorno mundial.

Instalaciones de vanguardia

- Sala Interactiva de Prácticas Profesionales.
- Aulas con equipo didáctico moderno y tecnología informática.
- Incubadora y Aceleradora de Negocios.
- Parque Tecnológico y de Innovación tecnológica.
- Instalaciones Deportivas
 - 2 Canchas de fútbol 7
 - 2 Canchas de Padel
 - 1 Cancha de Tenis
 - 1 Pista de Jogging
 - 1 Cancha de Fútbol Soccer



Licenciatura en

Relaciones Internacionales



¿En dónde puedo trabajar?

En el sector público en cualquier Secretaría de Estado Federal o Estatal.

En embajadas y consulados de otros países en México.

En las áreas internacionales de gobiernos estatales o municipales.

Asesoría internacional en el Poder Legislativo y Judicial.

En el sector financiero internacional.

En el sector privado En consultorías, empresas transnacionales y nacionales con alcance internacional, comercializadoras y agencias aduanales, entre otras.

En empresas dedicadas al comercio exterior y logística.

En el sector social En organizaciones de la sociedad civil (OSC, ONG).

En organizaciones internacionales (ONU, OEA, FMI y BM, entre otras).

Liderazgo de opinión en los medios de comunicación.

¿Por qué *sí* estudiar Relaciones Internacionales en la Anáhuac Mayab?

- **Plan de estudios vinculado a las competencias profesionales** que demanda el mercado, con la posibilidad de pre especializarte según las necesidades laborales de la profesión.
- **Estudiarás con un enfoque multidisciplinario:** sólidas bases jurídicas, económicas, geopolíticas, interculturales y de negociación.
- **Vinculación con el sector público y privado** por medio de prácticas profesionales.
- **Profesores de excelencia** con grado de maestría y/o doctorado y amplia experiencia en el ramo.
- **Intercambios académicos** en prestigiasas Universidades
 - Universidad Complutense de Madrid.
 - Universidad Santiago de Compostela.
- **Cursos de verano:** oportunidad de adelantar materias, reducir carga académica y/o hacer prácticas en el extranjero.
- **Movilidad nacional** en los Campus Anáhuac: CDMX, Puebla, Querétaro, Cancún, Oaxaca, Xalapa y Tamaulipas.
- **Fundadora del modelo de las Naciones Unidas Mayabmun**, réplica de las sesiones llevadas en la ONU.
- **Networking universitario:** acceso a la red de contactos más relevantes del sureste (nuevas amistades, relaciones laborales y futuros socios nacionales e internacionales).
- **Ambiente plural**, crea condiciones óptimas en el desarrollo de competencias y habilidades.
- **Programa de tutorías** y apoyo académico.
- **Bolsa de trabajo Anáhuac Mayab.**
- **Viaje anual internacional y nacional** de visita a instituciones públicas y organismos internacionales.
- **Más de 30 países** con 180 convenios de colaboración interuniversitaria.
- **Titulación automática** (cumplir los requisitos de la carrera y acreditar el examen CENEVAL).

Única con dos ejes formativos diferenciadores que te dan una visión innovadora y emprendedora, así como impacto internacional en la solución de retos globales.

RUTA DEL EMPRENDIMIENTO®

Experiencias de innovación y emprendimiento a lo largo de toda la carrera.

RUTA DE INTERNACIONALIZACIÓN®

Experiencias internacionales para desarrollar habilidades globales que te conviertan en un profesional competitivo a nivel mundial.

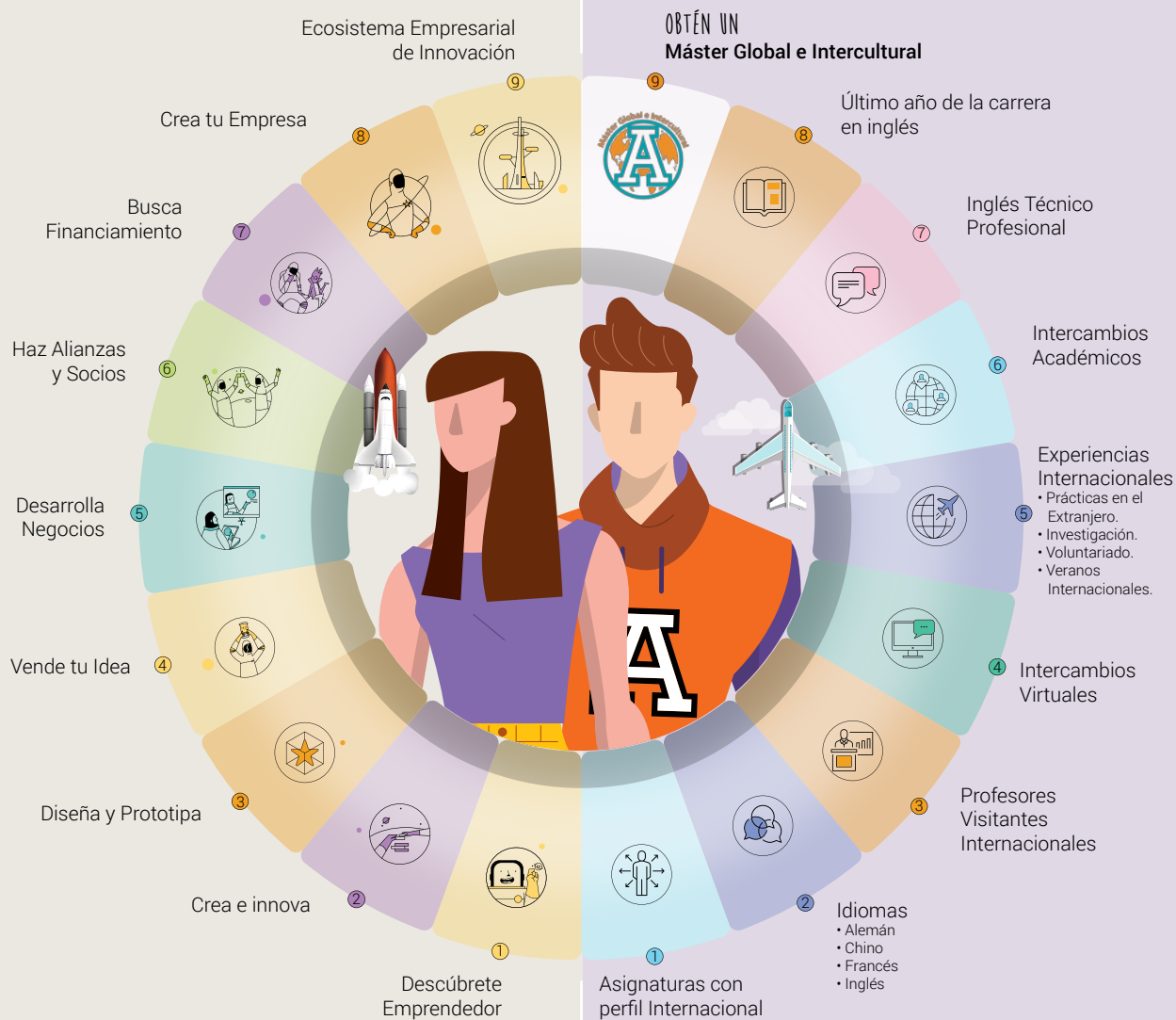

Let's learn & travel

Un mundo sin límites

Más de **140 opciones** de intercambio en **28 países** destino en América, Asia, Europa y Oceanía.



BELGICA

EPHEC Haute Ecole

HEC Liege



ESPAÑA

Universidad Alfonso X El Sabio



ARGENTINA

Universidad Blas Pascal



ESTADOS UNIDOS

Disney
International
PROGRAMS

Disney Cultural Exchange Program



Relaciones Internacionales

Modelo 20/25



Perfil de Egreso

El Internacionalista Anáhuac diseña, implementa y dirige proyectos, estrategias o programas, a partir de un diagnóstico, con el fin de influir en líderes y actores de

las relaciones internacionales, para la prevención o solución de controversias y retos, en la búsqueda de la transformación positiva del mundo, a través de su sólida formación profesional, intelectual, humana, social y espiritual.

Plan de Estudios Innovador

Licenciatura en Relaciones Internacionales

01	Ser universitario	Liderazgo y desarrollo personal	Formación universitaria A	Estructura del estado mexicano para internacionales	Historia de las relaciones internacionales I	Introducción a la investigación en ciencias sociales	Sistema internacional	Economía política internacional		Habilidades Universitarias para la Comunicación	Idioma	Total 45c
	6c	6c RUTA L-E	3c	6c	6c	6c	6c	6c				
02	Antropología fundamental	Habilidades para el emprendimiento	Taller o actividad electiva	Historia de las relaciones internacionales II	Ideas políticas y sociales	Conceptos jurídicos fundamentales	Economía política internacional II	Política exterior de México I	Geopolítica	Matemáticas	Inglés	Total 48c
	6c	3c RUTA L-E	3c	6c	6c	6c	6c	6c	6c			
03	Persona y trascendencia	Liderazgo y equipos de alto desempeño	Taller o actividad electiva	Matemáticas para las ciencias sociales	Teorías clásicas de las relaciones internacionales	Fundamentos de derecho internacional público	Política comparada	Protocolo imagen y diplomacia	Política exterior de México II	Tercera lengua (Francés)	Competencias digitales	Total 48c
	6c	3c RUTA L-E	3c	6c	6c	6c	6c	6c	6c			
04	Ética	Emprendimiento e Innovación	Taller o actividad electiva	Formación universitaria B	Métodos cuantitativos para las relaciones internacionales	Teorías contemporáneas de las relaciones internacionales	Medio ambiente	Microeconomía	Protección internacional de los derechos humanos	Inglés	Competencias digitales	Total 51c
	9c	6c RUTA L-E	3c	3c	6c	6c	6c	6c	6c			
05	Humanismo clásico y contemporáneo	Electiva interdisciplinaria	Electiva profesional	Métodos cualitativos para las relaciones internacionales	América Latina y el Caribe	Medio Oriente y África	América del Norte	Geoeconomía	Política económica del comercio internacional	Inglés	Competencias digitales	Total 51c
	6c	6c	6c MINOR	6c	6c	6c	6c	3c	6c			
06	Responsabilidad social y sustentabilidad	Electiva interdisciplinaria	Electiva profesional	Introducción al desarrollo global	Política exterior de Estados Unidos	Europa	Cooperación internacional	Organismos internacionales		Inglés	Competencias digitales	Total 48c
	6c	6c	6c MINOR	6c	6c	6c	6c	6c				
07	Electiva Anáhuac	Electiva interdisciplinaria	Electiva profesional	Rusia, Cáucaso y Asia Central	Proyecto de investigación en relaciones internacionales I	Justicia, reconciliación y paz	Seguridad internacional	Globalización económica		Inglés	Competencias digitales	Total 45c
	6c	6c	6c MINOR	6c	6c	3c	6c	6c				
08	Electiva Anáhuac	Electiva Profesional	Asia Pacifico	Proyecto de investigación en relaciones internacionales II	Migración internacional	Seminario de resolución de controversias y negociación	Desafíos globales			Inglés	Competencias digitales	Total 42c
	6c	6c MINOR	6c	6c	6c	6c	6c					

RVOE SEP: Decreto Presidencial publicado en el D.O.F. 26/Nov/1982

Beneficios Profesionales



■ Bloque Profesional: 282 créditos
 ■ Bloque Anáhuac: 54 créditos
 ■ Bloque Interdisciplinario: 42 créditos
 = **378 créditos** en total

Bloque

Interdisciplinario



Puedes obtener tu Diplomado cursando **15 créditos** de la misma área.

ARTE Y CULTURA

Diplomado en Historia del Arte

Materias y Talleres	Créditos
<input checked="" type="checkbox"/> Historia del Arte Medieval al Renacentista. _____	6c
<input checked="" type="checkbox"/> Historia del Arte de México Prehispánico y Virreinal. _____	6c
<input checked="" type="checkbox"/> Historia del Arte Antiguo y Clásico. _____	6c
<input checked="" type="checkbox"/> Historia del Arte Moderno al Contemporáneo. _____	6c
<input checked="" type="checkbox"/> Cocina Mediterránea y Asiática.	
<input checked="" type="checkbox"/> Cocina Mexicana.	
<input checked="" type="checkbox"/> Taller Culinari.	
<input checked="" type="checkbox"/> Introducción a la Cultura del Vino.	
<input checked="" type="checkbox"/> Taller de Repostería.	
<input checked="" type="checkbox"/> Visitas Culturales: Historia de Yucatán.	
<input checked="" type="checkbox"/> Taller de Apreciación.	
<input checked="" type="checkbox"/> Taller de Pintura.	
<input checked="" type="checkbox"/> Taller de Instrumentos Musicales.	
<input checked="" type="checkbox"/> Taller de Canto.	
<input checked="" type="checkbox"/> Ritmos Latinos.	

DEPORTES

Diplomado en Deporte y Vida Saludable

Materias y Talleres	Créditos
<input checked="" type="checkbox"/> Psicología Deportiva. _____	3c
<input checked="" type="checkbox"/> Inteligencia Emocional, Formación del Carácter en el Deporte. _____	6c
<input checked="" type="checkbox"/> Salud Física y Alimentación Balanceada. _____	6c
<input checked="" type="checkbox"/> Taller de Acondicionamiento Físico.	
<input checked="" type="checkbox"/> Clínica de Tochito Bandera.	
<input checked="" type="checkbox"/> Clínica de Natación.	
<input checked="" type="checkbox"/> Clínica de Fútbol Soccer.	
<input checked="" type="checkbox"/> Clínica de Golf.	
<input checked="" type="checkbox"/> Clínica de Crossfit.	
<input checked="" type="checkbox"/> Clínica de Tenis.	
<input checked="" type="checkbox"/> Clínica de Pádel.	
<input checked="" type="checkbox"/> Clínica de Defensa Personal.	

LIDERAZGO

Diplomado en Proyección Profesional

Cursos	Créditos
<input checked="" type="checkbox"/> Imagen y Proyección Profesional. _____	3c
<input checked="" type="checkbox"/> Desarrollo Personal y en Relaciones Públicas. _____	6c
<input checked="" type="checkbox"/> Organización de Eventos. _____	3c
<input checked="" type="checkbox"/> Liderazgo. _____	6c
<input checked="" type="checkbox"/> Taller de Liderazgo Social.	
<input checked="" type="checkbox"/> Taller de Comunicaciones y Relaciones Públicas.	
<input checked="" type="checkbox"/> Taller de Manejo de Conflictos y Toma de Decisiones.	
<input checked="" type="checkbox"/> Taller de Liderazgo Empresarial.	
<input checked="" type="checkbox"/> Taller de Crecimiento Personal.	
<input checked="" type="checkbox"/> Taller de Pensamiento Crítico.	
<input checked="" type="checkbox"/> Imagen y Proyección Profesional.	

FORMACIÓN ESPIRITUAL Y APOSTOLICA

Diplomado en Liderazgo Fundamentado en la Fe

Materias y Talleres	Créditos
<input checked="" type="checkbox"/> Historia Comparada de las Religiones. _____	6c
<input checked="" type="checkbox"/> Mitos y Realidades de la Historia de la Iglesia. _____	6c
<input checked="" type="checkbox"/> Second Chance. _____	3c
<input checked="" type="checkbox"/> Mission Hope. _____	3c
<input checked="" type="checkbox"/> Contagia Alegría. _____	3c
<input checked="" type="checkbox"/> Amigos para Siempre. _____	3c

FAMILIA

Diplomado en Formación de la Sexualidad y el Amor

Materias y Talleres:	Créditos
<input checked="" type="checkbox"/> Relación de Pareja y Vida. _____	6c
<input checked="" type="checkbox"/> Noviazgo, Compromiso y Matrimonio. _____	6c
<input checked="" type="checkbox"/> Sexualidad Afectiva. _____	6c
<input checked="" type="checkbox"/> Retos de la Familia en la Actualidad. _____	6c

+120 MINORS

Programa profesional para diversificar tu formación al adquirir conocimientos y habilidades de otras carreras.

ARQUITECTURA COMUNICACIÓN DISEÑO

- Animación Digital.
- Comunicación Organizacional.
- Producción Audiovisual.
- Publicidad.
- Periodismo.
- Comunicación Digital.

CIENCIAS JURÍDICAS

- Marco Jurídico de los Negocios y la Innovación.

INGENIERÍAS

- Circuitos, Cámaras e Innovación.
- Estructuras.
- Gerencia de Proyectos de Construcción.
- Habilidades de Programación para escritorio, web y móviles.
- Infraestructura en Tecnologías de la Información.
- Producción Audiovisual.
- Redes y Seguridad Informática.
- Tecnologías de Vanguardia.
- Tecnologías para el Desarrollo 4.0.

NEGOCIOS

- Administración Estratégica.
- Comercio Internacional.
- Cultura Gastronómica.
- Dirección de Recursos Humanos.
- Evaluación de Proyectos de Inversión.
- Finanzas Bursátiles.
- Gestión de Hospitalidad, Alimentos y Bebidas.
- Pastelería.
- Técnicas Culinarias.

SALUD

- Nutrición Deportiva.
- Nutrigenética.
- Psicología de la Alimentación.
- Tecnología de Alimentos.

Consulta la lista completa en

merida.anahuac.mx/minor

Vida Universitaria

Anáhuac Mayab

merida.anahuac.mx/vida

Programas de Liderazgo y Excelencia

La Universidad ofrece Programas de Liderazgo y Excelencia para potenciar tus habilidades y desarrollar tu talento en lo académico y humano, arte y cultura, emprendimiento y compromiso social.

- **Genera:** Programa de Liderazgo Empresarial.
- **Culmen:** Programa de Liderazgo en Arte y Cultura.
- **Impulsa:** Programa de Liderazgo en Compromiso Social.
- **Vértice:** Programa de Excelencia Académica.

Genera



Culmen



Impulsa



Vértice
Programa de Excelencia Anáhuac



Arte y Cultura

El arte es la expresión de las emociones humanas que se fusiona con el talento.

¡Atrévete a vivir tu pasión por la música, canto, baile, teatro y artes plásticas!

Mérida

#1 en Calidad de Vida en México

Lista de Ciudades Prósperas de ONU-Hábitat.

Deportes

Top Ten en la Universiada Nacional

por sexto año consecutivo.
Líder deportivo en el Sureste.

Compromiso Social

¡Únete a los **programas de voluntariado** y vive una experiencia transformadora! Promueve el bienestar y desarrollo social para **construir un mundo mejor**.

Vida Espiritual

Somos una Universidad de inspiración católica que promueve la búsqueda de la verdad y la vivencia de la fe, de manera libre, coherente, madura y convencida a través de **programas de apostolado**.





2º lugar en universidades privadas en México.
3º lugar en universidades privadas y públicas en México.

Inicia tu Proceso
de Admisión
anahuacmayab.mx/examen



Inscríbete ya y comienza a vivir la experiencia Anáhuac en Mérida

Para mayor información, visita:

merida.anahuac.mx

o contáctanos y un asesor preuniversitario resolverá tus dudas:

Campus Anáhuac Mérida: 999 942 4800

 Dpto. de Atención Preuniversitaria: Ext. 221 - 229
Dpto. de Admisiones: Ext. 230, 231, 270

 apreu@anahuac.mx

Carretera Mérida - Progreso Km. 15.5 Int. Km. 2

 Carretera a Chablekal, Mérida, Yucatán, México.
C.P. 97310



Síguenos

 Universidad Anáhuac Mayab  [anahuacmayab](https://www.instagram.com/anahuacmayab)

CDMX Tampico Mérida Veracruz Cancún Oaxaca Puebla Querétaro Madrid